

HOUNÖ

SPARE PARTS

VISUAL COOKING II SMART EDITION ENG DK FR

VERSION 01-07 2015

Glas exterior.....	8
Glass interior with door seal	12
Door, left	14
Door, right	16
Door, left, marine.....	18
Door, right, marine.....	20
Door, left, roll-in	22
Door, right, roll-in	24
Door roll-in, left RI 2014	26
Kit for changing the door hinging	34
Sensor for right- and lefthand hinged oven door	36
Handle for oven door	38
Drip slide and Drip slide PassThrough	40
Drip tray / Drip tray, deep, without drain / Drain.....	42
Drip tray / Drip tray, deep, without drain, PassThrough	44
Side plates, rear plate and roof.....	46
Panel, rear, PassThrough	50
Interior light lamp housing	52
Motor, heating elements	54
Filter housing, cover upper, Grating for drain.....	66
Damper with motor and exhaust	70
Control B – C – K	72
Control B – C – K, Smart Edition	74
Control BPE – CPE – KPE	76
Control BPE – CPE – KPE, Smart Edition	78
Core temperature probe, 3-point.....	80
Steam generator 1.06.....	82
Steam generator 1.08 - 1.10 - 1.12.....	86
Steam generator 1.16 - 2.10 - 2.14.....	90
Steam generator 1.20 - 2.20	94
Electrical components	98
Solenoid valves	102
Handshower	104
CombiWash	106
Pumps and solenoid valves.....	108
Storage of CombiWash canisters	110
Extraction hood.....	112
Condenser for extraction hood B – BPE	114
Condenser for extraction hood C – CPE – K – KPE	116
Water seal for condenser.....	118
Booster pump CombiWash.....	120
Fat interception.....	122
Interceptor trays.....	124
Stacking kit.....	126
Gas oven	129
Gas, Heatingcoil	132
Gas components, insulation	134
Roof, gas oven.....	136
Gas, Electrical components	138

Yder glas.....	8
Inder glas og dør pakning	12
Dør, venstre	14
Dør, højre	16
Dør, venstre, marine	18
Dør, højre, marine.....	20
Dør, venstre, roll-in	22
Dør, højre, roll-in	24
Ovnlåge roll-in, venstre RI 2014	26
Kit for dørvendning	34
Dørføler for højre- og venstrehængt ovnlåge	36
Håndtag til ovnlåge	38
Drypskinne.....	40
Drypbakke / Drypbakke dyb, uden afløb / Afløb	42
Drypbakke / Drypbakke dyb, uden afløb, PassThrough.....	44
Sideplader, bagplade og tag	46
Panel, bag, PassThrough	50
Lys i ovnrum, lampehus	52
Motor, varmelegemer	54
Vindskærm, afskærmning øverste. Afløbsrist	66
Spjæld med motor og aftræk.....	70
Styring B - C - K. Frontpanel	72
Styring B - C - K, Smart Edition	74
Styring BPE - CPE - KPE.....	76
Styring BPE - CPE - KPE, Smart Edition	78
Stegespyd, 3-punkts	80
Dampgenerator 1.06	82
Dampgenerator 1.08 - 1.10 - 1.12	86
Dampgenerator 1.16 - 2.10 - 2.14	90
Dampgenerator 1.20 - 2.20.....	94
Elkomponenter	98
Magnetventiler.....	102
Håndbruser	104
CombiWash	106
Pumper og magnetventiler CombiWash	108
Opbevaring CombiWash dunke.....	110
Emfang	112
Kondensator til emfang B - BPE.....	114
Kondensator til emfang Kondensator til emfang C - CPE - K - KPE	116
Vandlås for kondensator	118
Trykforøgelsespumpe til CombiWash	120
Fedtopsamling	122
Spildebakker	124
Sammenbygningskit.....	126
Gas ovn	129
Gas, Varmespiral.....	132
Gaskomponenter, isolering	134
Tag, gasovn	136
Gas, Elkomponenter	138

Vitre extérieure.....	8
Vitre intérieure avec joint de porte	12
Porte gauche	14
Porte droite	16
Porte gauche marine.....	18
Porte droite marine	20
Porte gauche roll-in	22
Porte droite roll-in	24
Kit pour modifier la charnière de la porte	26
Détecteur pour porte de four à charnière gauche et droite.....	28
Poignée pour porte de four	30
Plateau d'égouttement, Plateau d'égouttement PassThrough	32
Plateau d'égouttement profond, sans évacuation/évacuation	34
Plateau d'égouttement profond, sans évacuation, PassThrough	36
Plaques latérales, plaque arrière et toit.....	38
Panneau, arrière	42
Logement de voyant intérieur	44
Moteur, éléments chauffants.....	46
Logement de filtre, couvercle supérieur, Caillebotis pour vidange	58
Logement de filtre, couvercle supérieur, Caillebotis pour vidange P/T .	60
Registre avec moteur, échappement et ClimaOptima	62
Commande B – C – K	64
Commande B – C – K, Smart Edition	66
Commande BPE – CPE – KPE	68
Commande BPE – CPE – KPE, Smart Edition	70
Température au cœur	72
Générateur de vapeur 1.06	74
Générateur de vapeur 1.08 - 1.10 - 1.12	78
Générateur de vapeur 1.16 - 2.10 - 2.14	82
Générateur de vapeur 1.20 - 2.20	86
Composants électriques	90
Électrovalves	94
Douchette à main.....	96
CombiWash	98
Pompes et électrovalves CombiWash	100
Stockage des cartouches CombiWash	102
Hotte d'extraction	104
Condensateur pour hotte d'extraction B – BPE	106
Condensateur pour hotte d'extraction C – CPE – K – KPE	108
Joint hydraulique pour condensateur	110
Pompe de surpression CombiWash	112
Interception de graisse	114
Plateaux intercepteurs	116
Kit d'empilement.....	118
Four à gaz	121
Bobine de chauffage	122
Composants à gaz, isolation	124
Toit	128

**Glas exterior
Glas udvendig
Vitre Extérieureur**

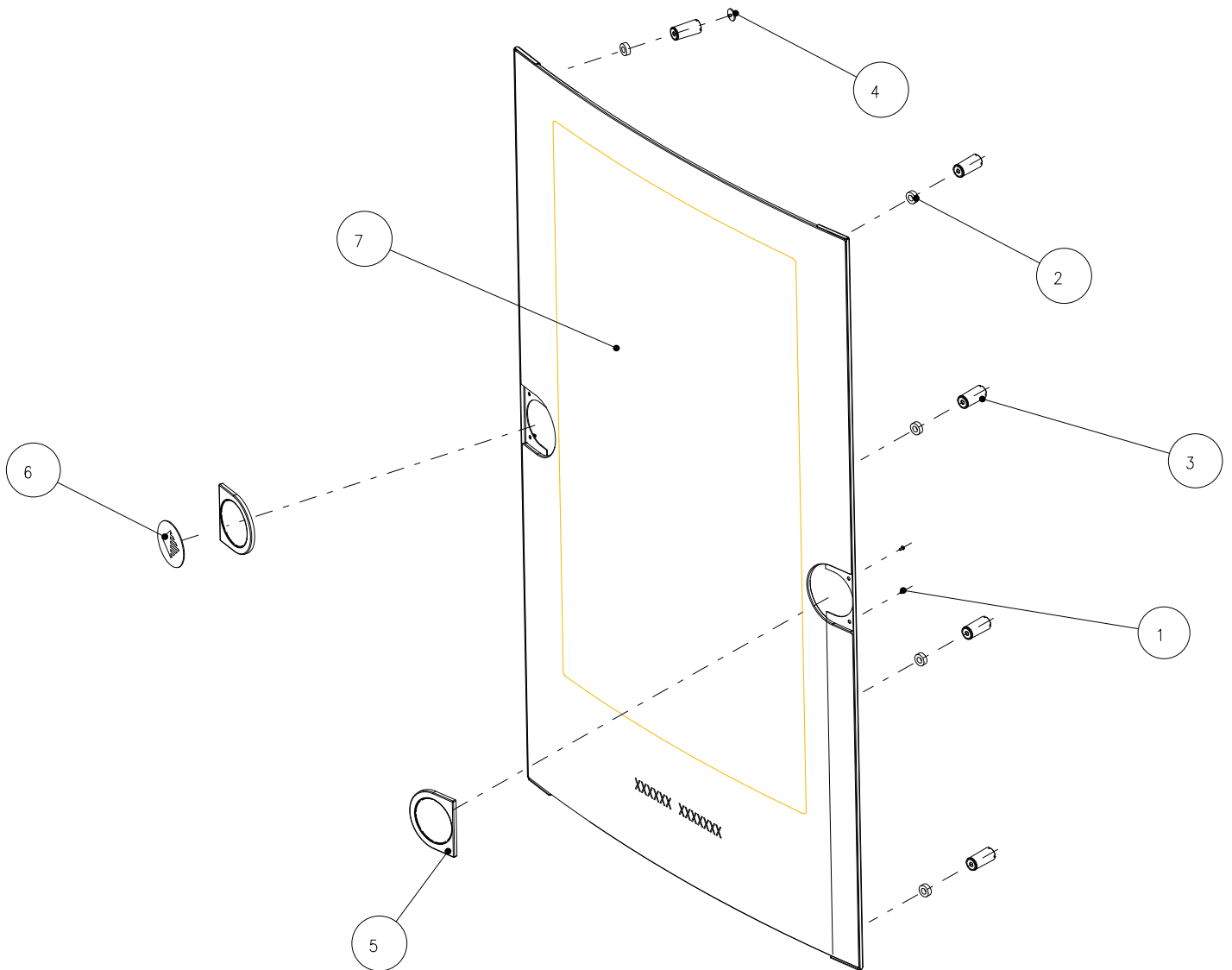

POS	TYPE	QTY	PARTNO.	DESCRIPTION GB	BESKRIVELSE DK	DESCRIPTION FR
1		4	055211	Screw PH 2.5 x 4.5	Skrue plade PH 2.5 x 4.5 u. spids	Vis PH 2,5 x 4,5
2			057140	Rubber washer Ø14/Ø7x5mm	Skive gummi Ø14/Ø7x5mm	Rondelle en caoutchouc Ø14/Ø7x5mm
3			20400239	Plastic screw for exterior glass	Plastskruer for udv. glas	Vis en plastique pour vitre extérieure
3	USPH		30400336	Plastic screw for exterior glass	Plastskruer for udv. glas	Vis en plastique pour vitre extérieure
4	USPH		30400335	End cap	Dækprop	Bouchon
5		2	20400118	Insert for insert, blue	Indsats for indsats blå	Insert pour insert, bleu
5		2	20400262	Insert for handle, black	Indsats for håndtag, sort	Insert pour poignée, noir
6		1	27000018	Logo for insert black	Bomærke for indsats sort	Logo pour insert, noir
6		1	27000001	Logo for insert blue	Bomærke for indsats blå	Logo pour insert, bleu

POS	TYPE	QTY	PARTNO.	DESCRIPTION GB	BESKRIVELSE DK	DESCRIPTION FR
				Blue	Blå	Bleu
7	1.06/5	1	30420008	Glass exterior 1.06/5 blue	Glas udv 1.06/5 blå	Vitre extérieure 1.06/5 bleu
7	1.08/7	1	30420009	Glass exterior 1.08/7 blue	Glas udv 1.08/7 blå	Vitre extérieure 1.08/7 bleu
7	1.10/8	1	30420007	Glass exterior 1.10/8 blue	Glas udv 1.10/8 blå	Vitre extérieure 1.10/8 bleu
7	1.12/10	1	30420019	Glass exterior 1.12/10 blue	Glas udv 1.12/10 blå	Vitre extérieure 1.12/10 bleu
7	1.16/12	1	30420010	Glass exterior 1.16/12 blue	Glas udv 1.16/12 blå	Vitre extérieure 1.16/12 bleu
7	1.16/12	1	30420845	Glass exterior 1.16/12 blue RI	Glas udv 1.16/12 RI blå	Vitre extérieure 1.16/12 bleu RI
7	1.20/15	1	30420011	Glass exterior 1.20/15 blue	Glas udv 1.20/15 blå	Vitre extérieure 1.20/15 bleu
7	1.20/15	1	30420012	Glass exterior 1.20/15 blue RI	Glas udv 1.20/15 RI blå	Vitre extérieure 1.20/15 bleu RI
7	2.06	1	30421084	Glass exterior 2.06 blue	Glas udv. 2.06. Blå	Vitre extérieure 2.06 bleu
7	2.10	1	30420014	Glass exterior 2.10 blue	Glas udv 2.10 blå	Vitre extérieure 2.10 bleu
7	2.14	1	30420016	Glass exterior 2.14 blue	Glas udv 2.14 blå	Vitre extérieure 2.14 bleu
7	2.20	1	30420030	Glass exterior 2.20 blue	Glas udv 2.20 RI blå	Vitre extérieure 2.20 bleu

**Glas exterior
Glas udvendig
Vitre Extérieureur**

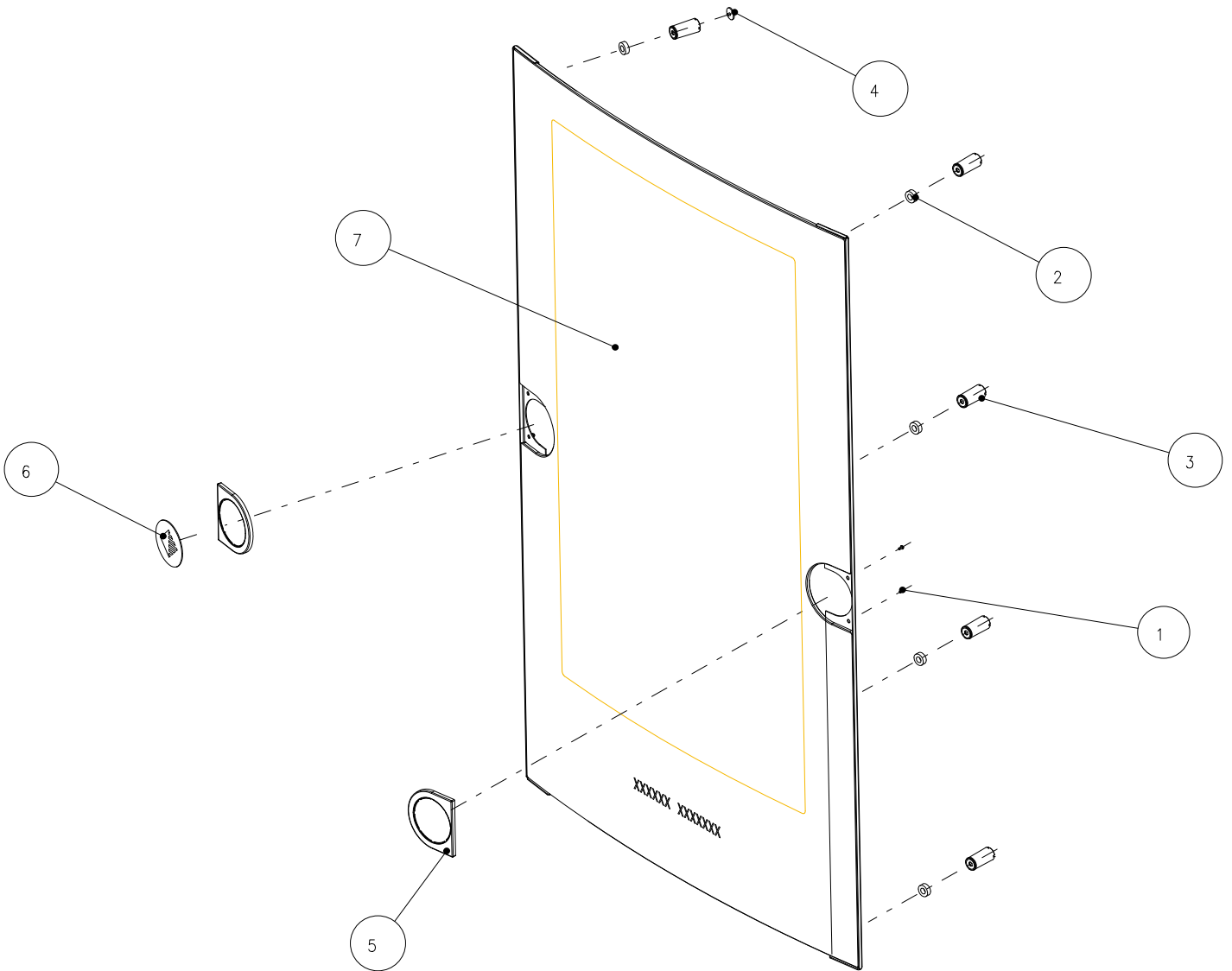

POS	TYPE	QTY	PARTNO.	DESCRIPTION GB	BESKRIVELSE DK	DESCRIPTION FR
				Blue no text	Blå uden tekst	Bleu aucun texte
7	1.06/5	1	30420382	Glass exterior 1.06/5 blue	Glas udv 1.06/5 blå	Vitre extérieure 1.06/5 bleu
7	1.08/7	1	30420383	Glass exterior 1.08/7 blue	Glas udv 1.08/7 blå	Vitre extérieure 1.08/7 bleu
7	1.10/8	1	30420384	Glass exterior 1.10/8 blue	Glas udv 1.10/8 blå	Vitre extérieure 1.10/8 bleu
7	1.12/10	1	30420385	Glass exterior 1.12/10 blue	Glas udv 1.12/10 blå	Vitre extérieure 1.12/10 bleu
7	1.16/12	1	30420386	Glass exterior 1.16/12 blue	Glas udv 1.16/12 blå	Vitre extérieure 1.16/12 bleu
7	1.16/12	1	30420847	Glass exterior 1.16/12 blue RI	Glas udv 1.16/12 RI blå	Vitre extérieure 1.16/12 bleu RI
7	1.20/15	1	30420387	Glass exterior 1.20/15 blue	Glas udv 1.20/15 blå	Vitre extérieure 1.20/15 bleu
7	1.20/15	1	30420388	Glass exterior 1.20/15 blue RI	Glas udv 1.20/15 RI blå	Vitre extérieure 1.20/15 bleu RI
7	2.06	1	30420709	Glass exterior 2.06 blue	Glas udv. 2.06 . blå	Vitre extérieure 2.06 bleu
7	2.10	1	30420389	Glass exterior 2.10 blue	Glas udv 2.10 blå	Vitre extérieure 2.10 bleu
7	2.14	1	30420390	Glass exterior 2.14 blue	Glas udv 2.14 blå	Vitre extérieure 2.14 bleu
7	2.20	1	30420391	Glass exterior 2.20 blue RI	Glas udv 2.20 RI blå	Vitre extérieure 2.20 bleu RI

POS	TYPE	QTY	PARTNO.	DESCRIPTION GB	BESKRIVELSE DK	DESCRIPTION FR
				Black	Sort	Noir
7	1.06/5	1	30420020	Glass exterior 1.06/5 black	Glas udv 1.06/5 sort	Vitre extérieure 1.06/5 noir
7	1.08/7	1	30420021	Glass exterior 1.08/7 black	Glas udv 1.08/7 sort	Vitre extérieure 1.08/7 noir
7	1.10/8	1	30420022	Glass exterior 1.10/8 black	Glas udv 1.10/8 sort	Vitre extérieure 1.10/8 noir
7	1.12/10	1	30420023	Glass exterior 1.12/10 black	Glas udv 1.12/10 sort	Vitre extérieure 1.12/10 noir
7	1.16/12	1	30420024	Glass exterior 1.16/12 black	Glas udv 1.16/12 sort	Vitre extérieure 1.16/12 noir
7	1.16/12	1	30420848	Glass exterior 1.16/12 black RI	Glas udv. 1.16/12 RI sort	Vitre extérieure 1.16/12 noir RI
7	1.20/15	1	30420025	Glass exterior 1.20/15 black	Glas udv 1.20/15 sort	Vitre extérieure 1.20/15 noir
7	1.20/15	1	30420026	Glass exterior 1.20/15 black RI	Glas udv 1.20/15 RI sort	Vitre extérieure 1.20/15 noir RI
7	2.06	1	30420855	Glass exterior 2.06 black	Glas udv. 2.06 sort	Vitre extérieure 2.06 noir
7	2.10	1	30420027	Glass exterior 2.10 black	Glas udv 2.10 sort	Vitre extérieure 2.10 noir
7	2.14	1	30420028	Glass exterior 2.14 black	Glas udv 2.14 sort	Vitre extérieure 2.14 noir
7	2.20	1	30420029	Glass exterior 2.20 black	Glas udv 2.20 RI sort	Vitre extérieure 2.20 noir

Glass interior with door seal
Glas indvendig med tætningsliste
Vitre intérieure avec joint de porte

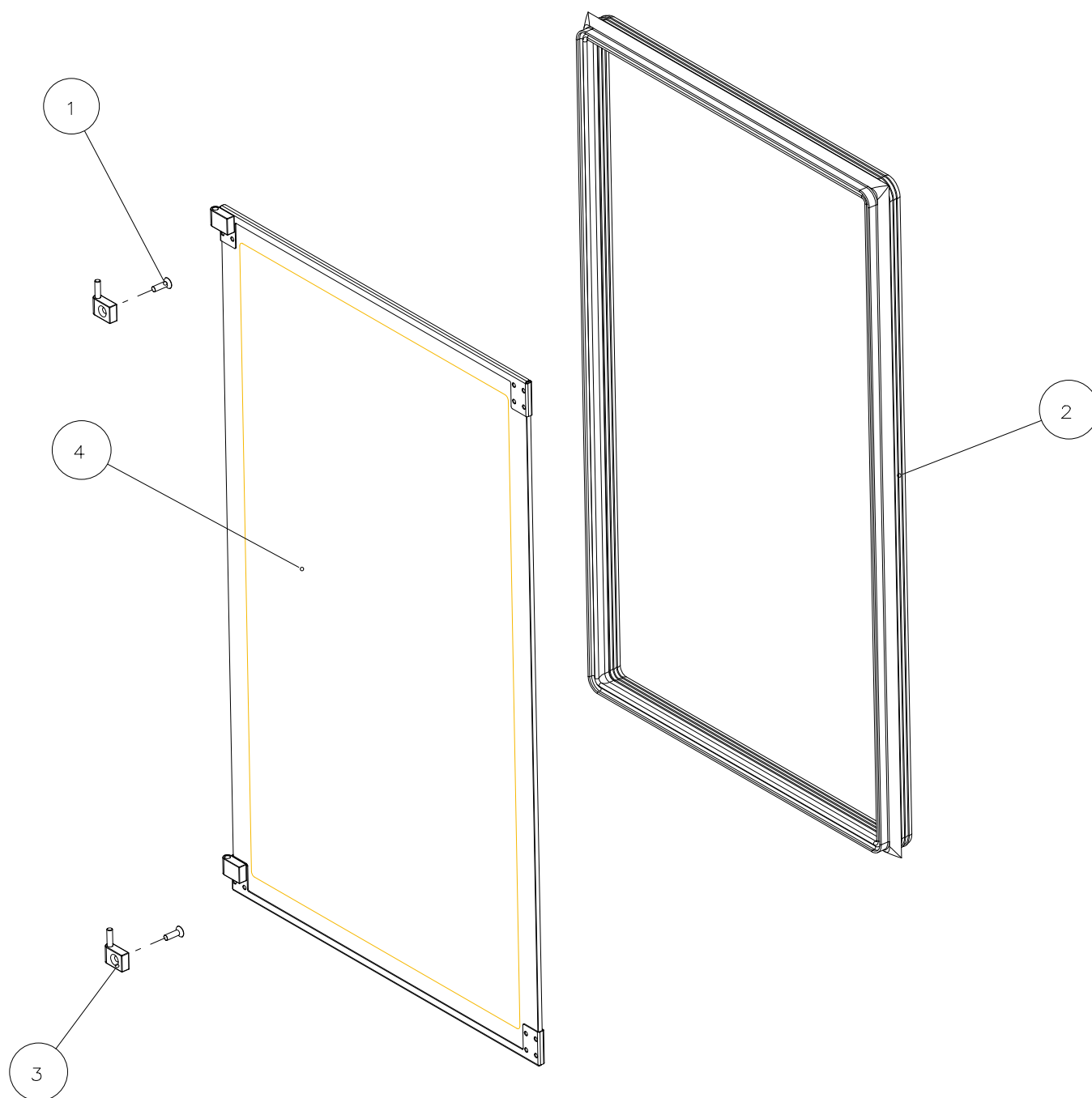

POS	TYPE	QTY	PARTNO.	DESCRIPTION GB	BESKRIVELSE DK	DESCRIPTION FR
1		2	055620	Screw M6 x 20	Skrue M6 x 20 A2	Schaube M6 x 20
2	1.06/5	1	30300134	Door seal 1.06/5	Tætningsliste 1.06/5/5	Joint de porte 1.06/5
2	1.08/7	1	30300135	Door seal 1.08/7	Tætningsliste 1.08/7/7	Joint de porte 1.08/7
2	1.10/8	1	30300136	Door seal 1.10/8	Tætningsliste 1.10/8	Joint de porte 1.10/8
2	1.12/10	1	30300137	Door seal 1.12/10	Tætningsliste 1.12/10	Joint de porte 1.12/10
2	1.16/12	1	20300240	Door seal 1.16/12	Tætningsliste 1.16/12	Joint de porte 1.16/12
2	1.20/15	1	20300241	Door seal 1.20/15	Tætningsliste 1.20/15	Joint de porte 1.20/15
2	2.06	1	30300187	Door seal 2.06	Tætningsliste 2.06	Joint de porte 2.06
2	2.10	1	30300140	Door seal 2.10	Tætningsliste 2.10	Joint de porte 2.10
2	2.14	1	30300141	Door seal 2.14	Tætningsliste 2.14	Joint de porte 2.14
2	2.20	1	30300108	Door seal 2.20	Tætningsliste 2.20	Joint de porte 2.20
3		2	20410003	Hinge bracket	Hængselbeslag	Fixation de charnière
4	1.06/5	1	30420002	Glass interior 1.06/5	Glas indvendig 1.06/5/5	Vitre intérieure 1.06/5
4	1.08/7	1	30420003	Glass interior 1.08/7	Glas indvendig 1.08/7/7	Vitre intérieure 1.08/7
4	1.10/8	1	30420001	Glass interior 1.10/8	Glas indvendig 1.10/8	Vitre intérieure 1.10/8
4	1.12/10	1	30420018	Glass interior 1.12/10	Glas indvendig 1.12/10	Vitre intérieure 1.12/10
4	1.16/12	1	30420004	Glass interior 1.16/12	Glas indvendig 1.16/12	Vitre intérieure 1.16/12
4	1.20/15	1	30420005	Glass interior 1.20/15	Glas indvendig 1.20/15	Vitre intérieure 1.20/15
4	1.20/15 Roll-In	1	30420006	Glass interior 1.20/15 Roll-In	Glas indvendig 1.20/15 Roll-In	Vitre intérieure 1.20/15 Roll-In
4	2.06	1	30420708	Glass interior 2.06	Glas indvendig 2.06	Vitre intérieure 2.06
4	2.10	1	30420015	Glass interior 2.10	Glas indvendig 2.10	Vitre intérieure 2.10
4	2.14	1	30420017	Glass interior 2.14	Glas indvendig 2.14	Vitre intérieure 2.14
4	2.20	1	30420031	Glass interior 2.20	Glas indvendig 2.20	Vitre intérieure 2.20

Door, left
Ovnlåge, venstre
Porte, gauche

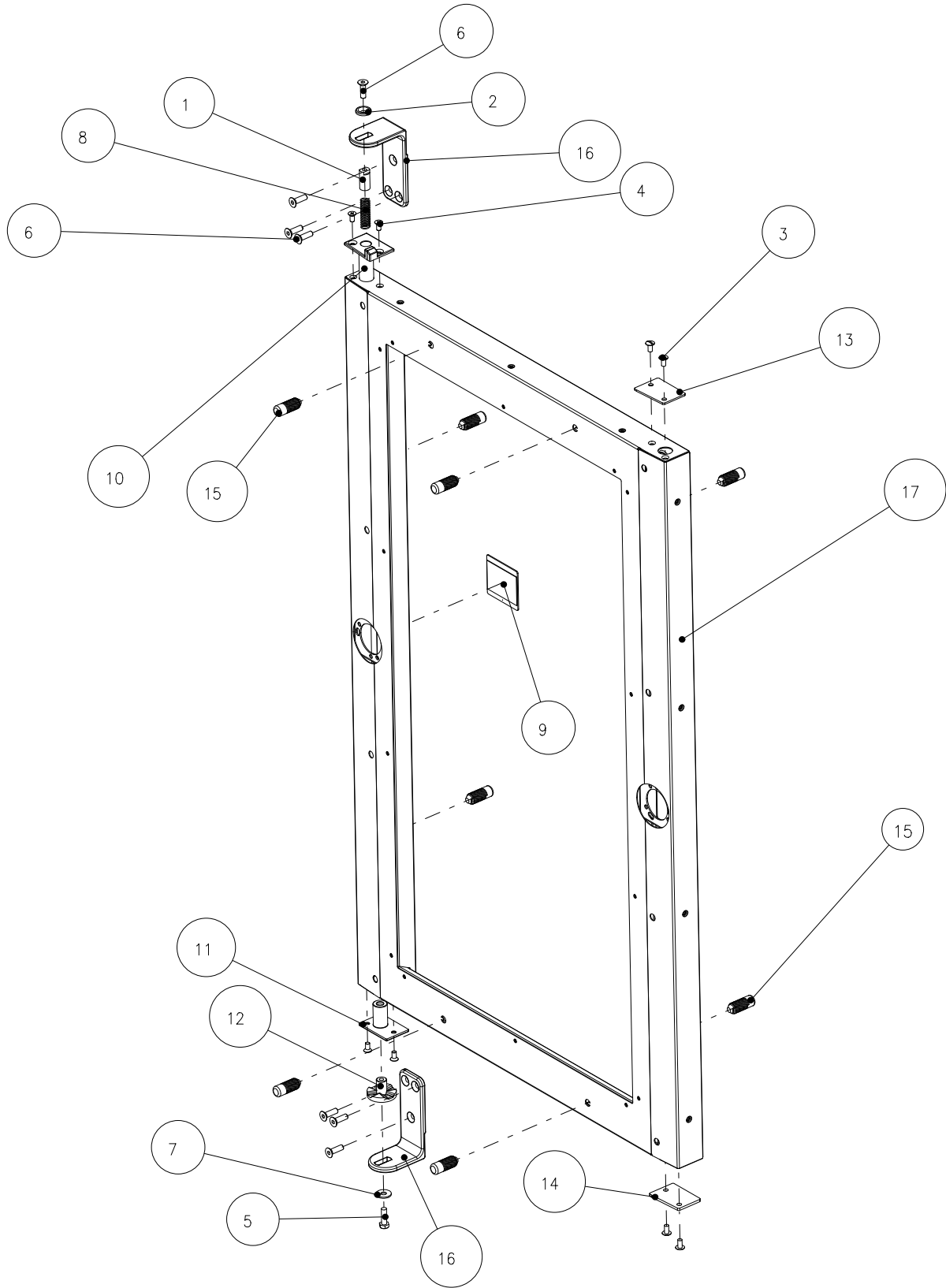

POS	TYPE	QTY	PARTNO.	DESCRIPTION GB	BESKRIVELSE DK	DESCRIPTION FR
1		1	011195	Bush	Tap for hængsel	Douille
2		2	012622	Washer for hinge	Skive for hængsel	Rondelle pour charnière
3		4	055511	Screw FRH M5 x 10	Skrue FRH M5 x 10 A2	Vis droite avant M5 x 10
4		4	055607	Screw M5 x 10	Skrue US M5 x 10 A2 Poz	Vis M5 x 10
5		1	055618	Screw, set M6 x 20	Skrue sæt M6 x 20 A2	Vis, ensemble M6 x 20
6		7	055620	Screw M6 x 20	Skrue unbrako US M6 x 20 A2	Vis M6 x 20
7		1	057601	Washer spring 6mm	Skive fjeder 6mm	Ressort d'embrayage 6mm
8		1	058199	Spring for hinge	Fjeder for hængsel	Ressort pour charnière
9		1	20320084	Cover plate	Dækplade	Plaque-couvercle
10		1	20400051	Hinge bush, top, LH	Hængselbøsning, top, V	Charnière brousse, top, Ferrage gauche
11		1	20400052	Hinge bush, bottom	Hængselbøsning, bund	Charnière brousse, en bas
12		1	20400053	Bush for hinge, LH	Bøsning for hængsel, V	Bouche pour charnière, Ferrage droit
13		1	20400065	Cover for hinge, LH	Dæksel for hængsel, V	Couvreur pour charnière, Ferrage gauche
14		1	20400066	Cover for hinge, RH	Dæksel for hængsel, H	Couvreur pour charnière, Ferrage droit
15			20400238	Stopper, rubber	Gummifod	Arrêts , caoutchouc
16		2	30400005	Hinge top/bottom	Hængsel top/ bund	Charnière haut / bas
17	1.06/5	1	30410007	Oven door 1.06/5	Ovnlåge 1.06/5	Porte du four 1.06/5
17	1.06/5 PT	1	30410046	Oven door 1.06/5, PassThrough	Ovnlåge 1.06/5, PassThrough	Porte du four 1.06/5, PassThrough
17	1.08/7	1	30410011	Oven door 1.08/7	Ovnlåge 1.08/7	Porte du four 1.08/7
17	1.10/8	1	30410001	Oven door 1.10/8	Ovnlåge 1.10/8	Porte du four 1.10/8
17	1.10/8 PT	1	30410045	Oven door 1.10/8, PassThrough	Ovnlåge 1.10/8, PassThrough	Porte du four 1.10/8, PassThrough
17	1.12/10	1	30410030	Oven door 1.12/10	Ovnlåge 1.12/10	Porte du four 1.12/10
17	1.16/12	1	30410012	Oven door 1.16/12	Ovnlåge 1.16/12	Porte du four 1.16/12
17	1.16/12 PT	1	30410047	Oven door 1.16/12, PassThrough	Ovnlåge 1.16/12, PassThrough	Porte du four 1.16/12, PassThrough
17	1.20/15	1	30410008	Oven door 1.20/15	Ovnlåge 1.20/15	Porte du four 1.20/15
17	1.20/15 PT	1	30410048	Oven door 1.20/15, PassThrough	Ovnlåge 1.20/15, PassThrough	Porte du four 1.20/15, PassThrough
17	2.06	1	30410068	Oven door 2.06	Ovnlåge 2.06	Porte du four 2.06
17	2.10	1	30410023	Oven door 2.10	Ovnlåge 2.10	Porte du four 2.10
17	2.14	1	30410028	Oven door 2.14	Ovnlåge 2.14	Porte du four 2.14
17	2.20	1	30410042	Oven door 2.20	Ovnlåge 2.20	Porte du four 2.20

Door, right
Ovnlåge, højre
Porte, droite

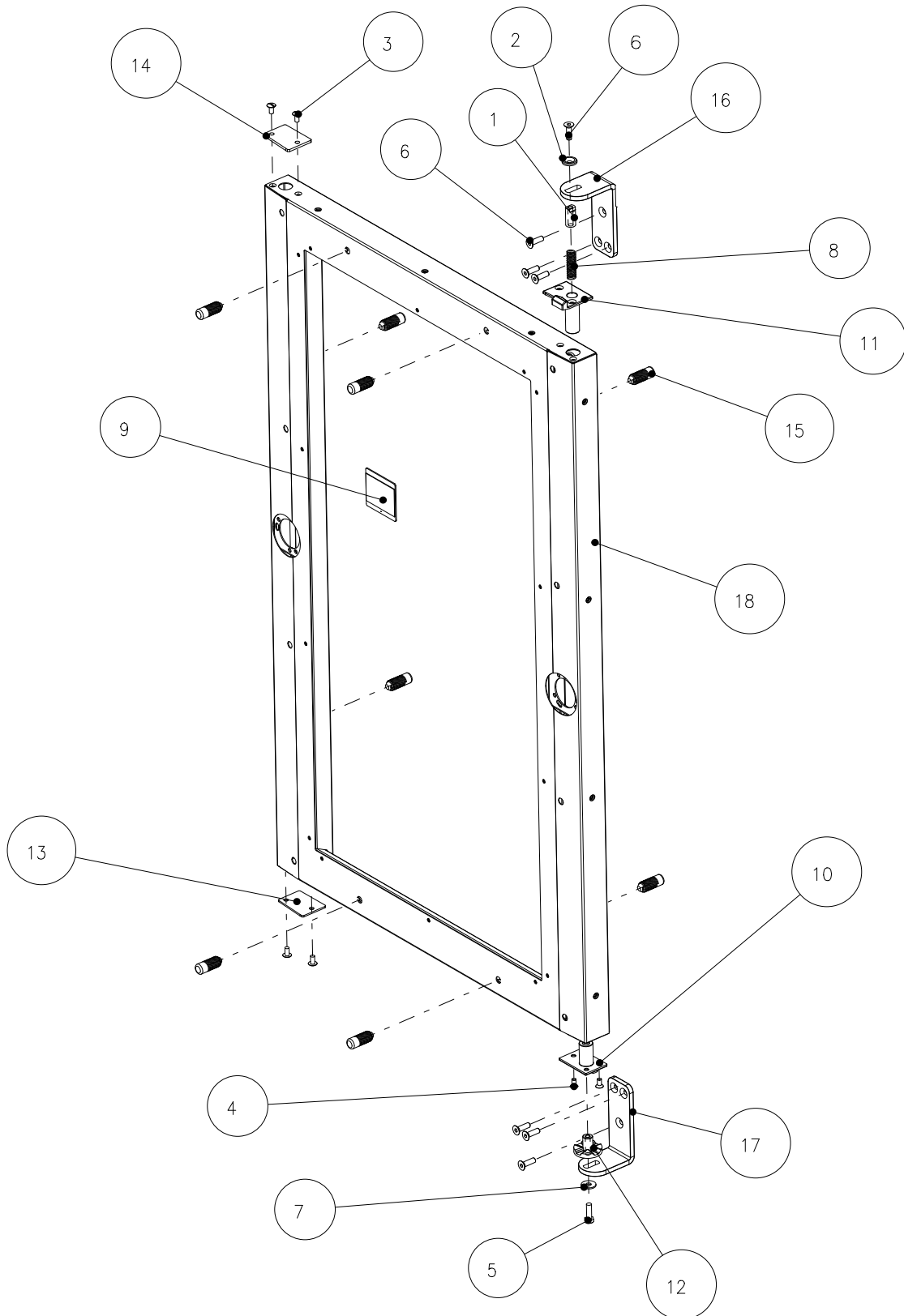

POS	TYPE	QTY	PARTNO.	DESCRIPTION GB	BESKRIVELSE DK	DESCRIPTION FR
1		1	011195	Bush	Tap for hængsel	Douille
2		2	012622	Washer for hinge	Skive for hængsel	Rondelle pour charnière
3		4	055511	Screw FRH M5 x 10	Skrue FRH M5 x 10	Vis droite avant M5 x 10
4		5	055607	Screw M5 x 10	Skrue US M5 x 10	Vis M5 x 10
5		1	055618	Screw, set M6 x 20	Skrue sæt M6 x 20 A2	Vis, ensemble M6 x 20
6		7	055620	Screw M6 x 20	Skrue unbrako unders. M6 x 20	Vis M6 x 20
7		1	057601	Washer spring 6mm	Skive fjeder 6mm	Ressort d'embrayage 6mm
8		1	058199	Spring for hinge	Fjeder for hængsel	Ressort pour charnière
9		1	20320084	Cover plate	Dækplade	Plaque-couvercle
10		1	20400052	Hinge bush, bottom	Hængselbøsning, bund	Douille de charnière, bas
11		1	20400058	Hinge bush, top, RH	Hængselbøsning, top, H	Douille de charnière, haut, droite
12		1	20400060	Bush for hinge, RH	Bøsning for hængsel, H	Douille pour charnière, droite
13		1	20400065	Cover for hinge, LH	Dæksel for hængsel, V	Couvercle pour charnière, gauche
14		1	20400066	Cover for hinge, RH	Dæksel for hængsel, H	Couvercle pour charnière, droite
15			20400238	Stopper, rubber	Gummifod	Butée, caoutchouc
16		1	30400088	Hinge upper RH	Hængsel øverste HH	Charnière supérieure droite
17		1	30400094	Hinge lower RH	Hængsel ned HH	Charnière inférieure droite
18	1.06/5	1	30410007	Oven door 1.06/5	Ovnlåge 1.06/5	Porte du four 1.06
18	1.06/5 PT	1	30410046	Oven door 1.06/5, PassThrough	Ovnlåge 1.06/5, PassThrough	Porte du four 1.06, PassThrough
18	1.08/7	1	30410011	Oven door 1.08/7	Ovnlåge 1.08/7	Porte du four 1.08
18	1.10/8	1	30410001	Oven door 1.10/8	Ovnlåge 1.10/8	Porte du four 1.10
18	1.10/8 PT	1	30410045	Oven door 1.10/8, PassThrough	Ovnlåge 1.10/8, PassThrough	Porte du four 1.10, PassThrough
18	1.12/10	1	30410030	Oven door 1.12/10	Ovnlåge 1.12/10	Porte du four 1.12
18	1.16/12	1	30410012	Oven door 1.16/12	Ovnlåge 1.16/12	Porte du four 1.16
18	1.16/12 PT	1	30410047	Oven door 1.16/12, PassThrough	Ovnlåge 1.16/12, PassThrough	Porte du four 1.16, PassThrough
18	1.20/15	1	30410008	Oven door 1.20/15	Ovnlåge 1.20/15	Porte du four 1.20
18	1.20/15 PT	1	30410048	Oven door 1.20/15, PassThrough	Ovnlåge 1.20/15, PassThrough	Porte du four 1.20, PassThrough
18	2.06	1	30410068	Oven door 2.06	Ovnlåge 2.06	Porte du four 2.06
18	2.10	1	30410023	Oven door 2.10	Ovnlåge 2.10	Porte du four 2.10
18	2.14	1	30410028	Oven door 2.14	Ovnlåge 2.14	Porte du four 2.14
18	2.20	1	30410042	Oven door 2.20	Ovnlåge 2.20	Porte du four 2.20

Door marine, left
Ovnlåge marine, venstre
Porte marine, gauche

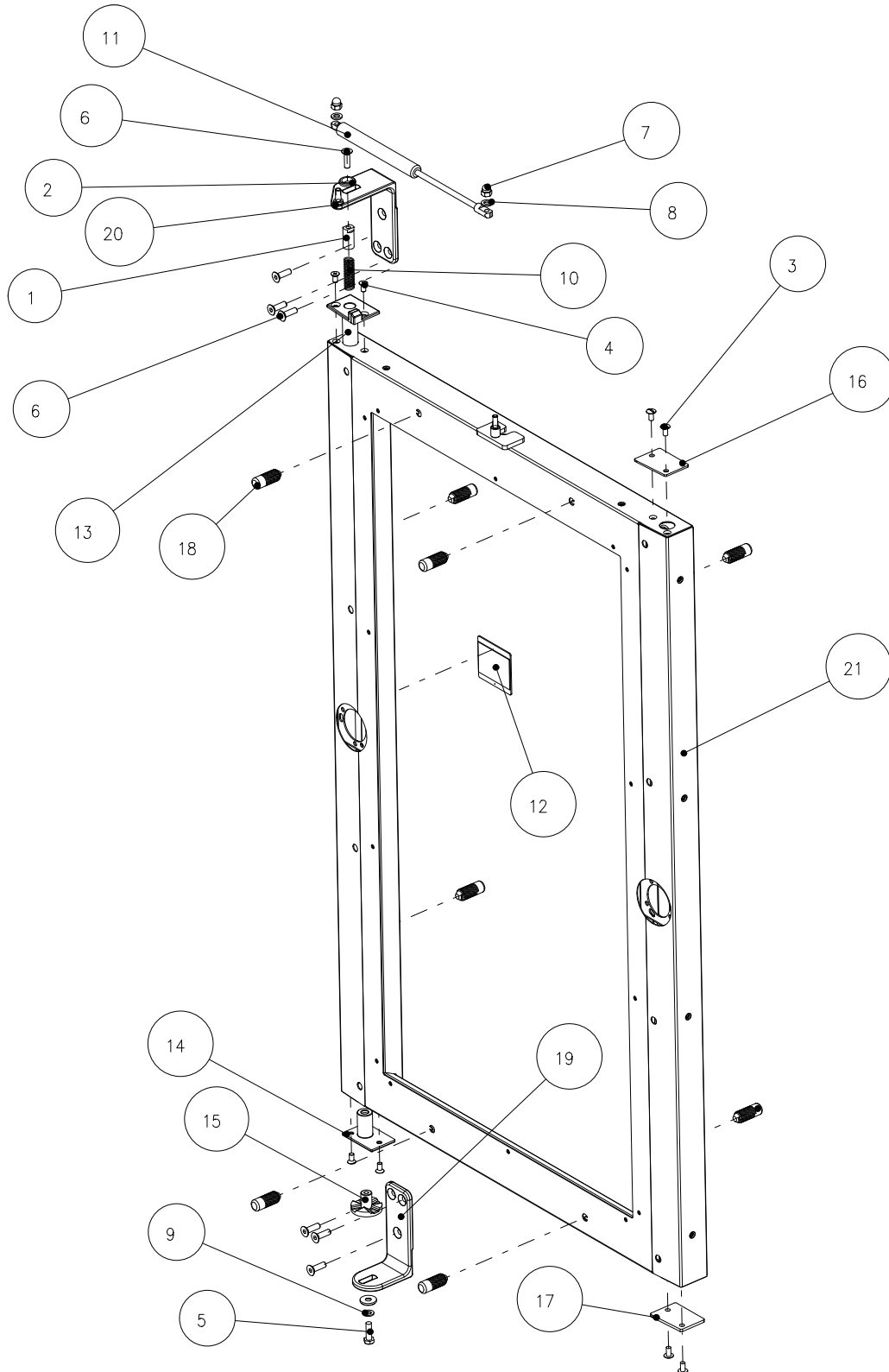

POS	TYPE	QTY	PARTNO.	DESCRIPTION GB	BESKRIVELSE DK	DESCRIPTION FR
1		1	011195	Bush	Tap for hængsel	Douille
2		2	012622	Washer for hinge	Skive for hængsel	Rondelle pour charnière
3		4	055511	Screw M5 x 10	Skrue FRH M5x10	Vis M5 x 10
4		4	055607	Screw M5 x 10	Skrue US M5 x 10	Vis M5 x 10
5		1	055618	Screw, M6 x 20	Skrue M6 x 20	Vis, M6 x 20
6		7	30100157	Screw USPH M6 x 20	Skrue USPH M6 x 20	Vis M6 x 20
7		2	056601	Nut M6	Møtrik M6	Écrou M6
8		2	057600	Washer 6mm	Skive 6mm	Rondelle 6mm
9		1	057601	Washer spring 6mm	Skive fjeder 6mm	Ressort d'embrayage 6mm
10		1	058199	Spring for hinge	Fjeder f. hængsel	Ressort pour charnière
11		1	064872	Gas spring 150N	Gasfjeder 150N	Ressort à gaz 150N
11	1.20/15 2.20	1	064874	Gas spring 250N	Gasfjeder 250N	Ressort à gaz 250N
12		1	20320084	Cover plate	Dækplade	Plaque-couvercle
13		1	20400051	Hinge bush, top, LH	Hængselbøsning, top, V	Douille de charnière, haut, gauche
14		1	20400052	Hinge bush, bottom	Hængselbøsning, bund	Douille de charnière, bas
15		1	20400053	Bush for hinge, LH	Bøsning for hængsel, V	Douille pour charnière, gauche
16		1	20400065	Cover for hinge, LH	Dæksel for hængsel, V	Couvercle pour charnière, gauche
17		1	20400066	Cover for hinge, RH	Dæksel for hængsel, H	Couvercle pour charnière, droite
18			20400238	Stopper, rubber	Gummifod	Butée, caoutchouc
19		1	30400005	Hinge top/bottom	Hængsel top/ bund	Charnière haut/bas
20		1	30400050	Hinge upper LH marine	Hængsel øv. VH marine	Charnière supérieure gauche marine
21	1.06/5	1	30410032	Oven door 1.06/5, marine	Ovnlåge 1.06/5, marine	Porte du four 1.06, marine
21	1.08/7	1	30410034	Oven door 1.08/7, marine	Ovnlåge 1.08/7, marine	Porte du four 1.08, marine
21	1.10/8	1	30410031	Oven door 1.10/8, marine	Ovnlåge 1.10/8, marine	Porte du four 1.10, marine
21	1.12/10	1	30410039	Oven door 1.12/10, marine	Ovnlåge 1.12/10, marine	Porte du four 1.12, marine
21	1.16/12	1	30410035	Oven door 1.16/12, marine	Ovnlåge 1.16/12, marine	Porte du four 1.16, marine
21	1.20/15	1	30410036	Oven door 1.20/15 Roll-in marine	Ovnlåge 1.20/15 Roll-in marine	Porte du four 1.20 Roll-in marine
21	1.20/15 RI	1	30410033	Oven door 1.20/15, marine	Ovnlåge 1.20/15, marine	Porte du four 1.20, marine
21	2.06		30410073	Oven door 2.06, marine	Ovnlåge 2.06, marine	Porte du four 2.06, marine
21	2.10	1	30410037	Oven door 2.10, marine	Ovnlåge 2.10, marine	Porte du four 2.10, marine
21	2.14	1	30410038	Oven door 2.14, marine	Ovnlåge 2.14, marine	Porte du four 2.14, marine
21	2.20		30410040	Oven door 2.20, marine	Ovnlåge 2.20, marine	Porte du four 2.20, marine

Door marine, right
Ovnlåge marine, højre
Porte marine, droite

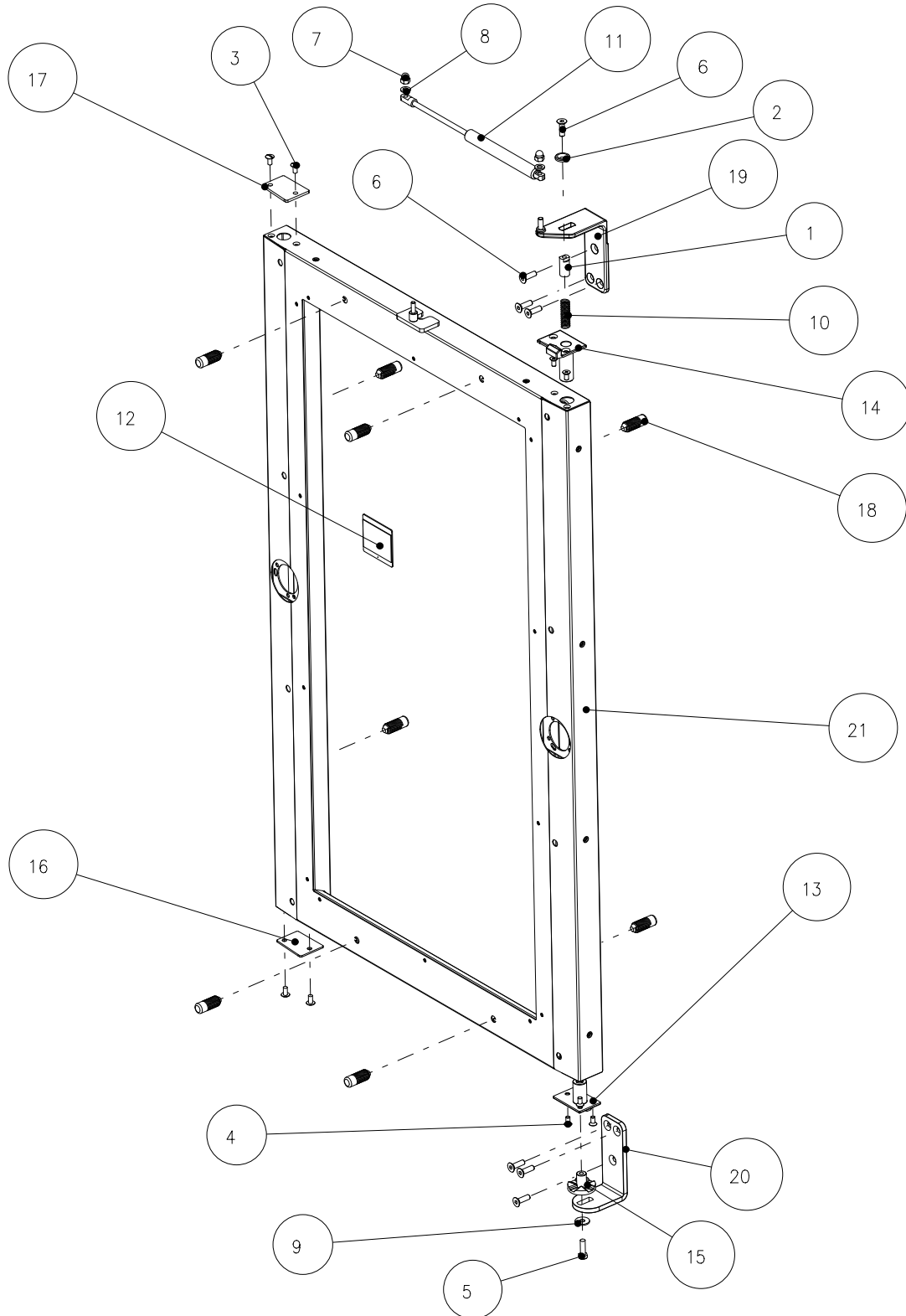

POS	TYPE	QTY	PARTNO.	DESCRIPTION GB	BESKRIVELSE DK	DESCRIPTION FR
1		1	011195	Bush	Tap for hængsel	Douille
2		2	012622	Washer for hinge	Skive for hængsel	Rondelle pour charnière
3		4	055511	Screw M5 x 10	Skrue FRH M5x10	Vis M5 x 10
4		4	055607	Screw M5 x 10	Skrue US M5 x 10	Vis M5 x 10
5		1	055618	Screw, M6 x 20	Skrue M6 x 20	Vis, M6 x 20
6		7	30100157	Screw USPH M6 x 20	Skrue USPH M6 x 20	Vis M6 x 20
7		2	056601	Nut M6	Møtrik M6	Écrou M6
8		2	057600	Washer 6mm	Skive 6mm	Rondelle 6mm
9		1	057601	Washer spring 6mm	Skive fjeder 6mm	Ressort d'embrayage 6mm
10		1	058199	Spring for hinge	Fjeder f. hængsel	Ressort pour charnière
11		1	064872	Gas spring 150N	Gasfjeder 150N	Ressort à gaz 150N
11	1.20/15 2.20	1	064874	Gas spring 250N	Gasfjeder 250N	Ressort à gaz 250N
12		1	20320084	Cover plate	Dækplade	Plaque-couvercle
13		1	20400052	Hinge bush, bottom	Hængselbøsning, bund	Douille de charnière, bas
14		1	20400058	Bush for hinge, LH	Bøsning for hængsel, V	Douille de charnière, haut, droite
15		1	20400060	Bush for hinge, RH	Bøsning for hængsel, H	Douille pour charnière, droite
16		1	20400065	Cover for hinge, LH	Dæksel for hængsel, V	Couvercle pour charnière, gauche
17		1	20400066	Cover for hinge, RH	Dæksel for hængsel, H	Couvercle pour charnière, droite
18			20400238	Stopper, rubber	Gummifod	Butée, caoutchouc
19		1	30400049	Hinge upper RH marine	Hængsel øv. HH marine	Charnière supérieure droite marine
20		1	30400117	Hinge upper RH P/T	Hængsel øv. HH P/T	Charnière haut P/T
21	1.06/5	1	30410032	Oven door 1.06/5, marine	Ovnlåge 1.06/5, marine	Porte du four 1.06, marine
21	1.08/7	1	30410034	Oven door 1.08/7, marine	Ovnlåge 1.08/7, marine	Porte du four 1.08, marine
21	1.10/8	1	30410031	Oven door 1.10/8, marine	Ovnlåge 1.10/8, marine	Porte du four 1.10, marine
21	1.12/10	1	30410039	Oven door 1.12/10, marine	Ovnlåge 1.12/10, marine	Porte du four 1.12, marine
21	1.16/12	1	30410035	Oven door 1.16/12 marine	Ovnlåge 1.16/12, marine	Porte du four 1.16, marine
21	1.16/12 RI	1	30410097	Oven door 1.16/12, marine	Ovnlåge 1.16/12, RI marine	Porte du four 1.16, RI marine
21	1.20/15	1	30410036	Oven door 1.20/15 Roll-in marine	Ovnlåge 1.20/15 Roll-in marine	Porte du four 1.20 Roll-in marine
21	1.20/15 RI	1	30410033	Oven door 1.20/15, marine	Ovnlåge 1.20/15, marine	Porte du four 1.20, marine
21	2.06	1	30410081	Oven door 2.06, marine	Ovnlåge 2.06, marine	Porte du four 2.06, marine
21	2.10	1	30410037	Oven door 2.10, marine	Ovnlåge 2.10, marine	Porte du four 2.10, marine
21	2.14	1	30410038	Oven door 2.14, marine	Ovnlåge 2.14, marine	Porte du four 2.14, marine
21	2.20	1	30410040	Oven door 2.20, marine	Ovnlåge 2.20, marine	Porte du four 2.20, marine

Door roll-in, left
Ovnlåge roll-in, venstre
Porte roll-in, gauche

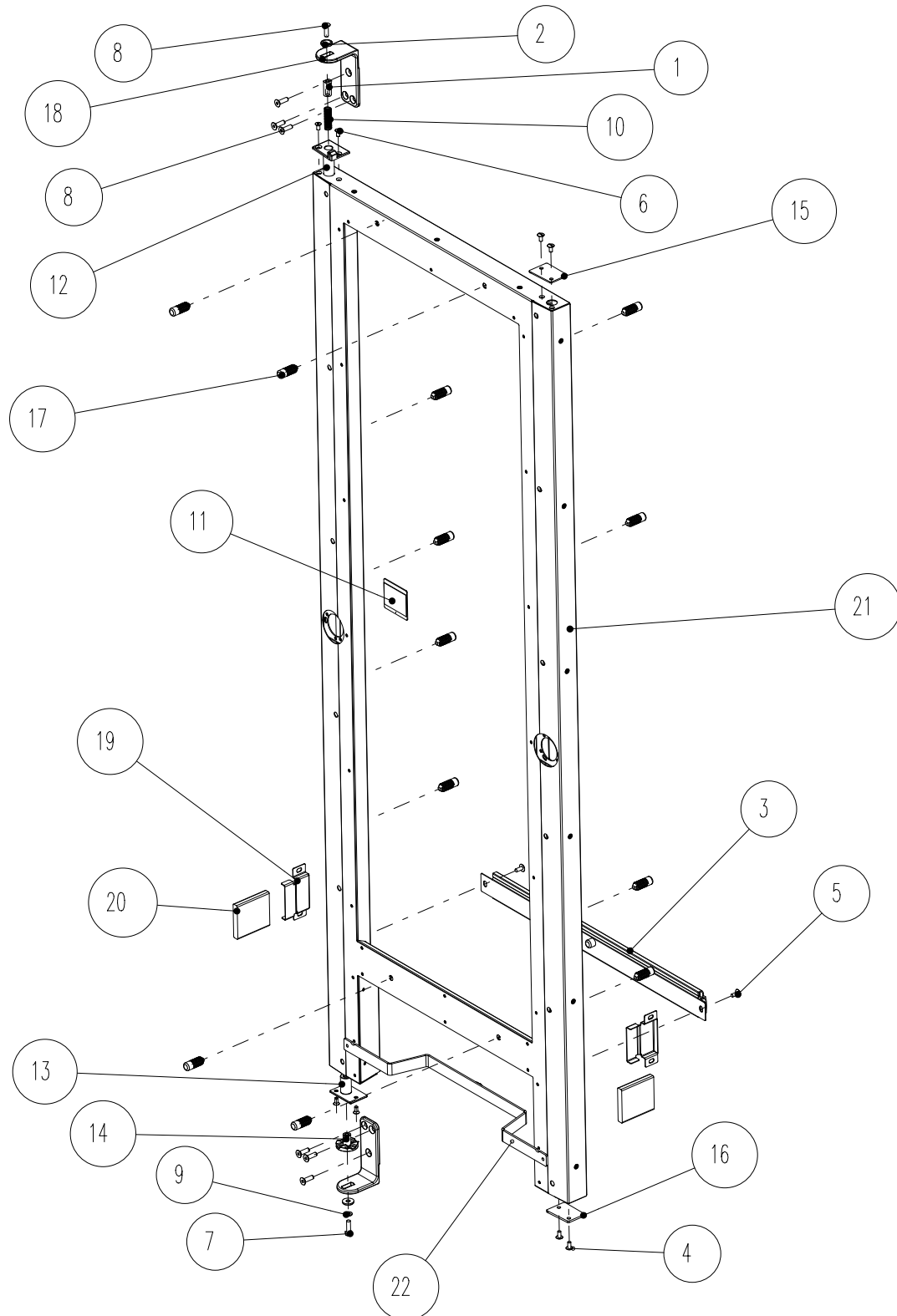

POS	TYPE	QTY	PARTNO.	DESCRIPTION GB	BESKRIVELSE DK	DESCRIPTION FR
1		1	011195	Bush	Tap for hængsel	Douille
2		2	012622	Washer for hinge	Skive for hængsel	Rondelle pour charnière
3		1	30420766	Profile for oven door 1.16/12/1.20 roll-in	Profil for ovnlåge 1.16/12/1.20 roll-in	Profil pour porte de four 1.16/1.20 roll-in
3		1	30420767	Profile for oven door 2.20 roll-in	Profil for ovnlåge 2.20 roll-in	Profil pour porte de four 2.20 roll-in
4		4	055511	Screw FRH M5 x 10	Skrue FRH M5 x 10 A2	Vis droite avant M5 x 10
5		2	055514	Screw FRH M5 x 12	Skrue FRH M5 x 12 A2	Vis droite avant M5 x 12
6		4	055607	Screw M5 x 10	Skrue US M5 x 10 A2 Poz	Vis M5 x 10
7		1	055618	Screw, set M6 x 20	Skrue sæt M6 x 20 A2	Vis, ensemble M6 x 20
8		7	055620	Screw M6 x 20	Skrue unbrako M6x20 A2	Vis M6 x 20
9		1	057601	Washer spring 6mm	Skive fjeder 6mm	Ressort d'embrayage 6mm
10		1	058199	Spring for hinge	Fjeder for hængsel	Ressort pour charnière
11		1	20320084	Cover plate	Dækplade	Plaque-couvercle
12		1	20400051	Hinge bush, top, LH	Hængselbøsning, top, V	Douille de charnière, haut, gauche
13		1	20400052	Hinge bush, bottom	Hængselbøsning, bund	Douille de charnière, bas
14		1	20400053	Bush for hinge, LH	Bøsning for hængsel, V	Douille pour charnière, gauche
15		1	20400065	Cover for hinge, LH	Dæksel for hængsel, V	Couvercle pour charnière, gauche
16		1	20400066	Cover for hinge, RH	Dæksel for hængsel, H	Couvercle pour charnière, droite
17			20400238	Stopper, rubber	Gummifod	Butée, caoutchouc
18		2	30400005	Hinge top/bottom	Hængsel top/ bund	Charnière haut/bas
19	1.16/12/ 1.20/15	2	30400220	Bracket f seal RI 1.20	Beslag f tætning RI 1.20	Support pour joint RI 1.20
19	2.20	2	30400219	Bracket f seal RI 2.20	Beslag f tætning RI 2.20	Support pour joint RI 2.20
20	1.16/12/ 1.20/15	2	30421089	Seal 1.20/15 RI	Tætning 1.20/15 RI	Joint 1.16-1.20
20	2.20	2	30421090	Seal 2.20 RI	Tætning 2.20 RI	Joint 2.20 RI
21	1.16/12/ 1.20/15		30410081	Oven door 1.16/12 roll-in welded	Ovnlåge 1.16/12 roll-in sv	Porte du four 1.16 Roll In
21	1.16/12/ 1.20/15	1	30410016	Oven door 1.20/15 roll-in welded	Ovnlåge 1.20/15 roll-in sv	Porte du four 1.20 Roll-in
21	2.20	1	30410042	Oven door 2.20 roll-in welded	Ovnlåge 2.20 roll-in sv	Porte du four 2.20 Roll-in
22	1.20	1	30410041	Bracket for magnet 1.20	Aftastningebøjle 1.20 kpl	Support pour aimant 1.20
22	2.20	1	30410058	Bracket for magnet 2.20	Aftastningebøjle 2.20 kpl	Support pour aimant 2.20

Door roll-in, right
Ovnlåge roll-in, højre
Porte roll-in, droite

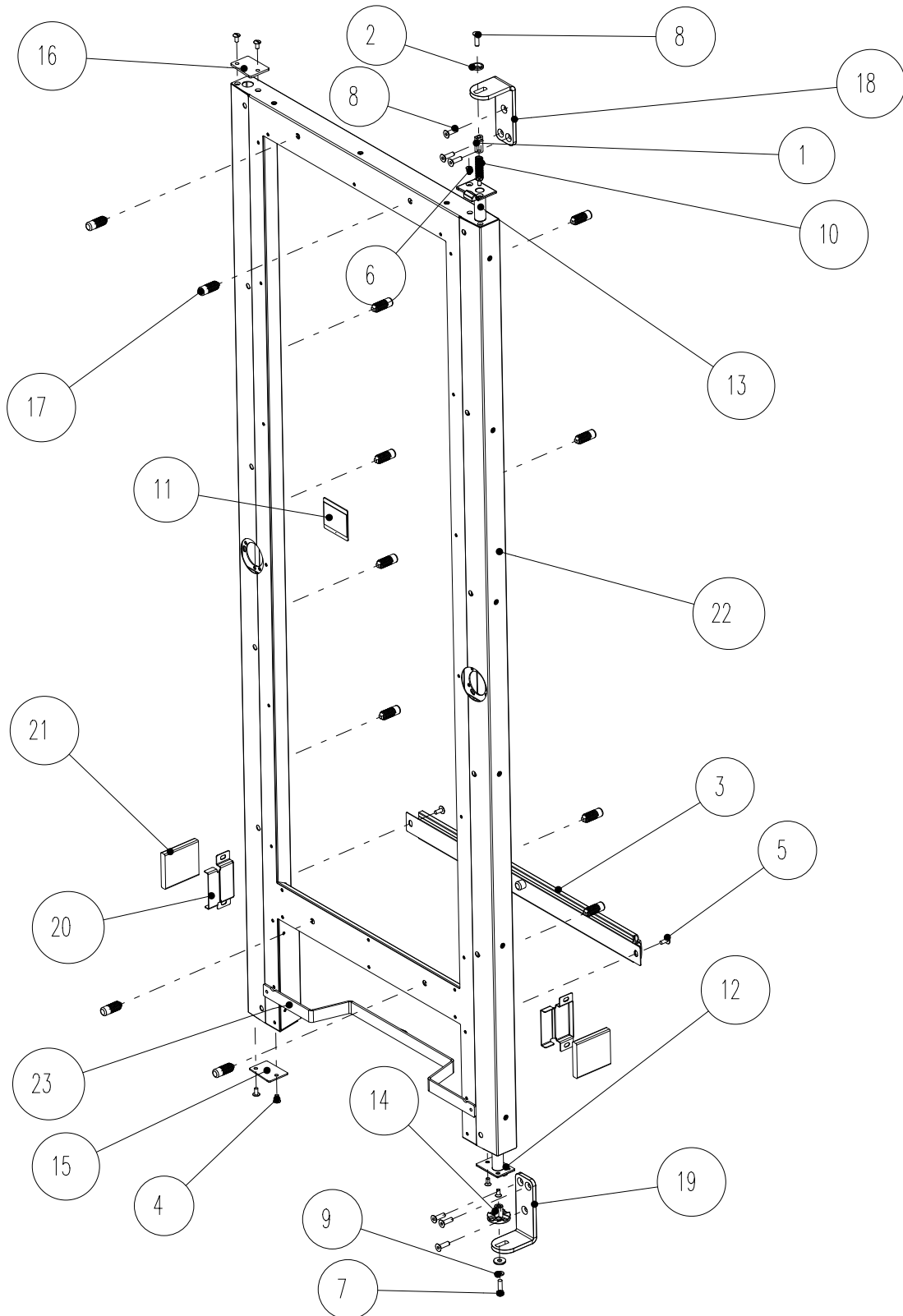

POS	TYPE	QTY	PARTNO.	DESCRIPTION GB	BESKRIVELSE DK	DESCRIPTION FR
1		1	011195	Bush	Tap for hængsel	Douille
2		2	012622	Washer for hinge	Skive for hængsel	Rondelle pour charnière
3		1	037213	Profile for oven door 1.16/12/1.20 roll-in	Profil for ovnlåge 1.16/12/1.20 roll-in	Profil pour porte de four 1.16/1.20 roll-in
3		1	30420224	Profile for oven door 2.20 roll-in	Profil for ovnlåge 2.20 roll-in	Profil pour porte de four 2.20 roll-in
4		4	055511	Screw FRH M5 x 10	Skrue FRH M5 x 10 A2	Vis droite avant M5 x 10
5		2	055514	Screw FRH M5 x 12	Skrue FRH M5 x 12 A2	Vis droite avant M5 x 12
6		4	055607	Screw M5 x 10	Skrue US M5 x 10 A2 Poz	Vis M5 x 10
7		1	055618	Screw, set M6 x 20	Skrue sæt M6 x 20 A2	Vis, ensemble M6 x 20
8		7	055620	Screw M6 x 20	Skrue unbrako unders. M6 x 20 A2	Vis M6 x 20
9		1	057601	Washer spring 6mm	Skive fjeder 6mm	Ressort d'embrayage 6mm
10		1	058199	Spring for hinge	Fjeder for hængsel	Ressort pour charnière
11		1	20320084	Cover plate	Dækplade	Plaque-couvercle
12		1	20400052	Hinge bush, bottom	Hængselbøsning, bund	Douille de charnière, bas
13		1	20400058	Hinge bush, top, RH	Hængselbøsning, top, H	Douille de charnière, haut, droite
14		1	20400060	Bush for hinge, RH	Bøsning for hængsel, H	Douille pour charnière, droite
15		1	20400065	Cover for hinge, LH	Dæksel for hængsel, V	Couvercle pour charnière, gauche
16		1	20400066	Cover for hinge, RH	Dæksel for hængsel H	Couvercle pour charnière, droite
17			20400238	Stopper, rubber	Gummifod	Butée, caoutchouc
18		1	30400088	Hinge upper RH	Hængsel øverste HH	Charnière supérieure droite
19		1	30400094	Hinge lower RH	Hængsel ned HH	Charnière inférieure droite
20	1.16/12 1.20/15	2	30400220	Bracket f seal RI 1.20	Beslag f tætning RI 1.20	Support pour joint RI 1.20
20	2.20	2	30400219	Bracket f seal RI 2.20	Beslag f tætning RI 2.20	Support pour joint RI 1.20
21	1.16/12 1.20/15	2	30421089	Seal 1.20/15 RI	Tætning 1.20/15 RI	Joint 1.16-1.20
21	2.20	2	30421090	Seal 2.20 RI	Tætning 2.20 RI	Joint 2.20 RI
22	1.16/12 1.20/15		30410081	Oven door 1.16/12 roll-in welded	Ovnlåge 1.16/12 roll-in sv	Porte du four 1.16/12 Roll- in
22	1.16/12 1.20/15	1	30410016	Oven door 1.20/15 roll-in welded	Ovnlåge 1.20/15 roll-in sv	Porte du four 1.20 Roll-in
22	2.20	1	30410042	Oven door 2.20 roll-in welded	Ovnlåge 2.20 roll-in sv	Porte du four 2.20 Roll-in
23	1.20	1	30410041	Bracket for magnet 1.20	Aftastningebøjle 1.20 kpl	Support pour aimant 1.20
23	2.20	1	30410058	Bracket for magnet 2.20	Aftastningebøjle 2.20 kpl	Support pour aimant 2.20

Door roll-in, RI 2014
Ovnlåge roll-in, RI 2014
Porte roll-in RI 2014

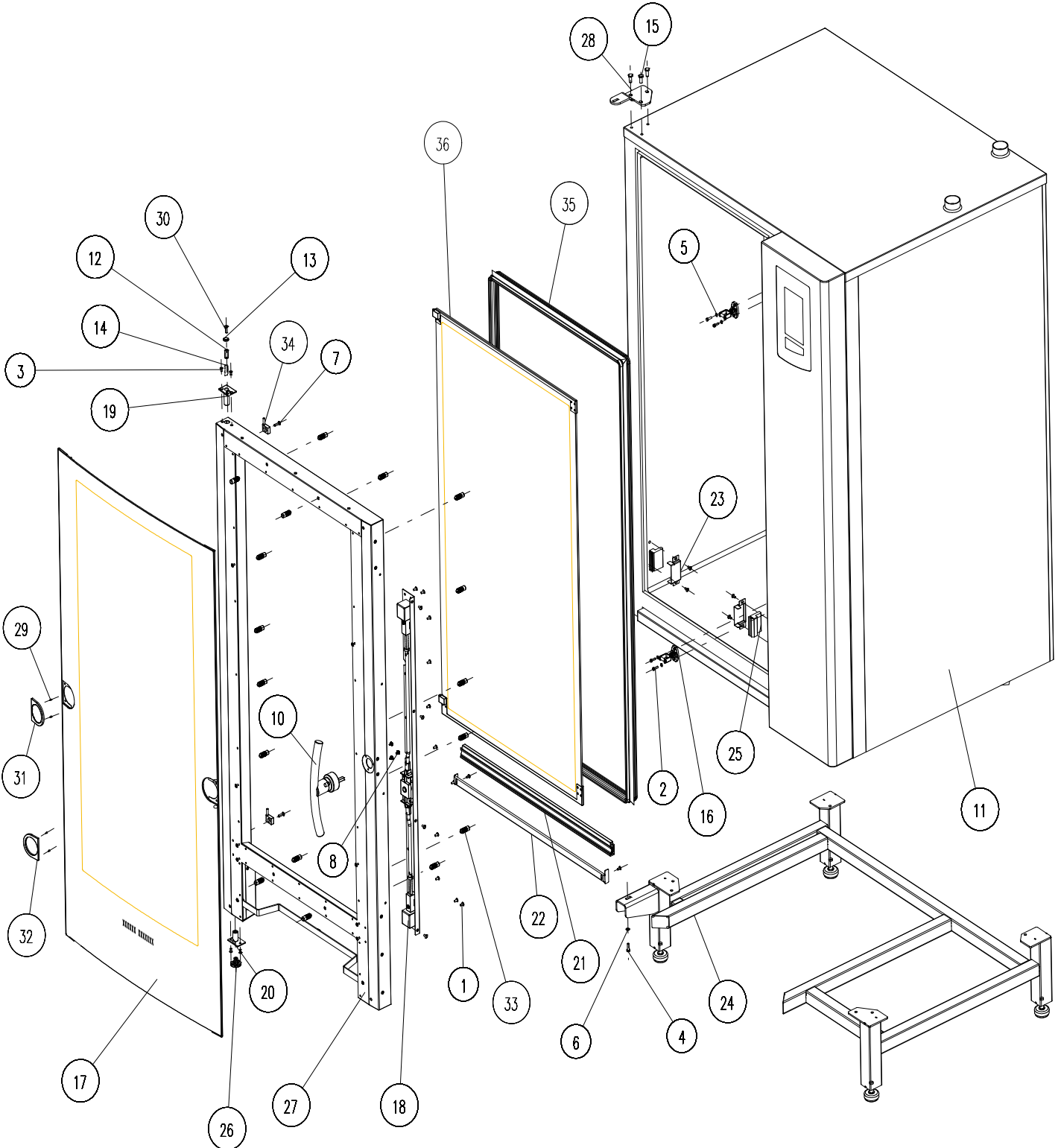

POS	TYPE	QTY	PARTNO.	DESCRIPTION GB	BESKRIVELSE DK	DESCRIPTION FR
1		21	055511	Screw M5 x 10	Skrue FRH M5 x 10 A2	Vis M5 x 10
2		4	055956	Screw, M5 x12 A2 serrated	Skrue flange m. fortanding M5 x 12 A2	Vis, M5 x12 A2 crantée
3		5	055607	Screw M5 x 10	Skrue US M5 x 10 A2 Poz	Vis M5 x 10
4		1	055618	Screw, set M6 x 20	Skrue sæt M6 x 20 A2	Vis, set M6 x 20
5		4	057501	Washer, spring 5mm	Skive fjeder 5mm A2	Rondelle, ressort 5mm
6		1	057601	Washer, spring 6mm	Skive fjeder 6mm A2	Rondelle, ressort 6mm
7		2	059965	Screw US M6x20 A2 - PZD	Skrue US M6x20 A2 - PZD	Vis US M6x20 A2 - PZD
8		3	059966	Screw, M4x8 A2 serrated	Skrue flange m. fortanding M4x8 A2	Vis M4x8 A2 crantée
10		1	30421251	Handle RI 2014 KpL	Håndtag RI 2014 KpL	Poignée RI 2014 KpL
11		2	30200024	Side plate RH and LH 1.16/12	Sideplade H og V 1.16/12	Plaque latérale pour droitier et gaucher 1.16/12
11		2	30200012	Side plate RH and LH 1.20/16	Sideplade H og V 1.20/16	Plaque latérale pour droitier et gaucher 1.20/16
11		2	30200039	Side plate RH and LH 2.20/16	Sideplade H og V 2.20/16	Plaque latérale pour droitier et gaucher 2.20/16
12		1	011195	Bush	Tap for hængsel	Bague
13		1	012622	Washer for hinge	Skive f hængsel	Rondelle pour charnière
15		3	30100162	Screev kit USPH M8x20 A2	Skrue sæt USPH M8x20 A2	Kit de vis USPH M8x20 A2
16		2	30421252	Catch RI kpl 2014	Hage RI 2014	Loquet RI kpl 2014

Door roll-in RI 2014
Ovnlåge roll-in RI 2014
Porte roll-in RI 2014

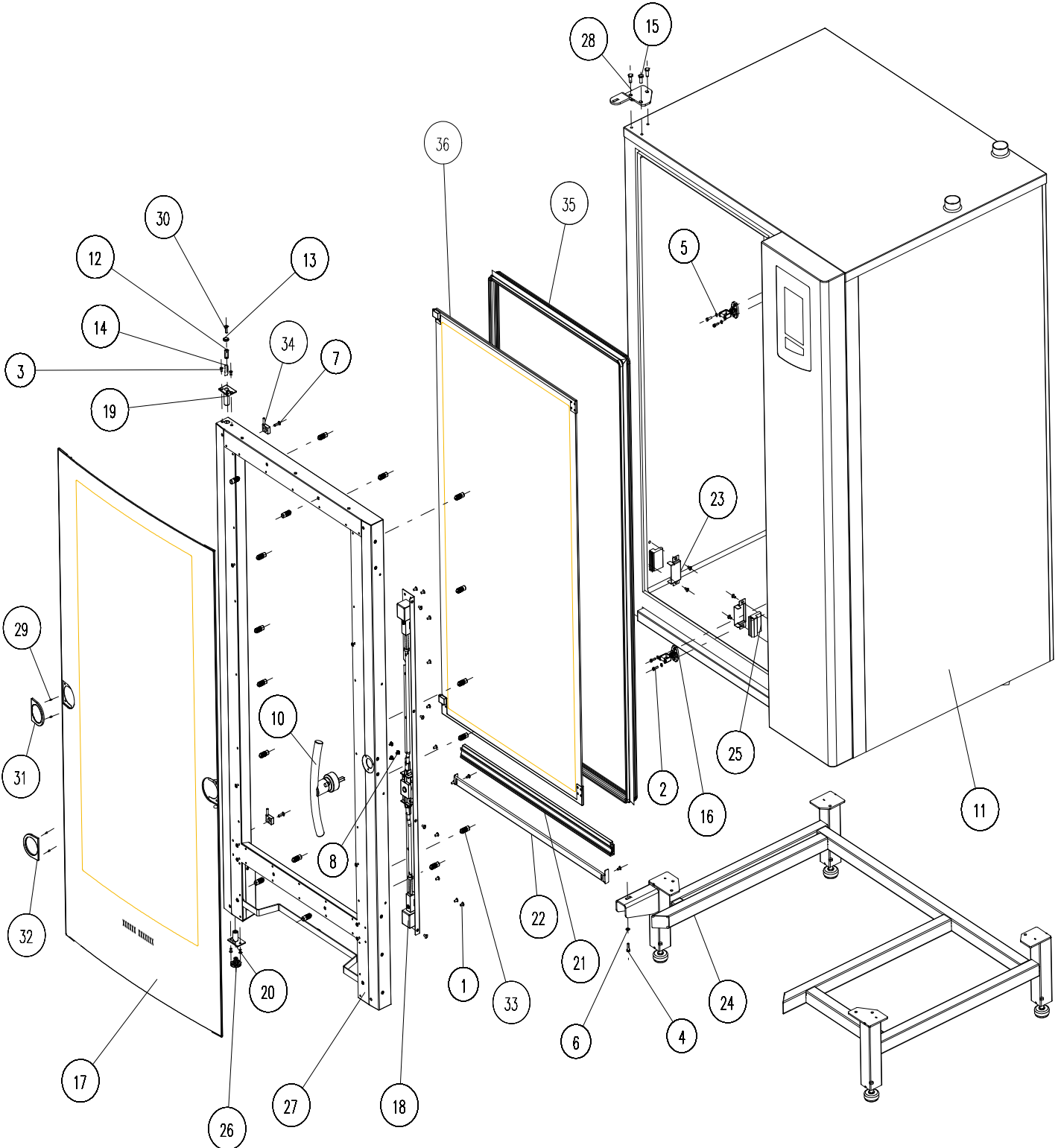

POS	TYPE	QTY	PARTNO.	DESCRIPTION GB	BESKRIVELSE DK	DESCRIPTION FR
17 27	1.16	1	30421321	Glass exterior 1.16 RI2014 Blue	Glas Udv. 1.16 RI2014 Blå	Extérieur en verre 1.16 RI2014 Bleu
17 27	1.16	1	30421322	Glass exterior 1.16 RI2014 Blue	Glas Udv. 1.16 RI2014 Blå Marine	Extérieur en verre 1.16 RI2014 Bleu
17 27	1.16	1	30421323	Glass exterior 1.16 RI2014 Blue no/logo	Glas Udv. 1.16 RI2014 Blå u/logo	Extérieur en verre 1.16 RI2014 Bleu sans logo
17 27	1.16	1	30421324	Glass exterior 1.16 RI2014 Blue no/logo Marine	Glas Udv. 1.16 RI2014 Blå u/logo Marine	Extérieur en verre 1.16 RI2014 Bleu sans logo Marine
17 27	1.16	1	30421325	Glass exterior 1.16 RI2014 Black	Glas Udv. 1.16 RI2014 Sort	Extérieur en verre 1.16 RI2014 Noir
17 27	1.16	1	30421326	Glass exterior 1.16 RI2014 Black Marine	Glas Udv. 1.16 RI2014 Sort Marine	Extérieur en verre 1.16 RI2014 Bleu nuit
17 27	1.20	1	30421327	Glass exterior 1.20 RI2014 Blue	Glas Udv. 1.20 RI2014 Blå	Extérieur en verre 1.20 RI2014 Bleu
17 27	1.20	1	30421328	Glass exterior 1.20 RI2014 Blue Marine	Glas Udv. 1.20 RI2014 Blå Marine	Extérieur en verre 1.20 RI2014 Bleu marine
17 27	1.20	1	30421329	Glass exterior 1.20 RI2014 Blue no/logo	Glas Udv. 1.20 RI2014 Blå u/logo	Extérieur en verre 1.20 RI2014 Bleu sans logo
17 27	1.20	1	30421330	Glass exterior 1.20 RI2014 Blue no/logo Marine	Glas Udv. 1.20 RI2014 Blå u/logo Marine	Extérieur en verre 1.20 RI2014 Bleu sans logo Marine
17 27	1.20	1	30421331	Glass exterior 1.20 RI2014 Black	Glas Udv. 1.20 RI2014 Sort	Extérieur en verre 1.20 RI2014 Noir
17 27	1.20	1	30421332	Glass exterior 1.20 RI2014 Black Marine	Glas Udv. 1.20 RI2014 Sort Marine	Extérieur en verre 1.20 RI2014 Bleu nuit
17 27	2.20	1	30421333	Glass exterior 2.20 RI2014 Blue	Glas Udv. 2.20 RI2014 Blå	Extérieur en verre 2.20 RI2014 Bleu
17 27	2.20	1	30421334	Glass exterior 2.20 RI2014 Blue Marine	Glas Udv. 2.20 RI2014 Blå Marine	Extérieur en verre 2.20 RI2014 Bleu marine
17 27	2.20	1	30421335	Glass exterior 2.20 RI2014 Blue no/logo	Glas Udv. 2.20 RI2014 Blå u/logo	Extérieur en verre 2.20 RI2014 Bleu sans logo
17 27	2.20	1	30421336	Glass exterior 2.20 RI2014 Blue no/logo Marine	Glas Udv. 2.20 RI2014 Blå u/logo Marine	Extérieur en verre 2.20 RI2014 Bleu sans logo Marine
17 27	2.20	1	30421337	Glass exterior 2.20 RI2014 Black	Glas Udv. 2.20 RI2014 Sort	Extérieur en verre 2.20 RI2014 Noir
17 27	2.20	1	30421338	Glass exterior 2.20 RI2014 Black Marine	Glas Udv. 2.20 RI2014 Sort Marine	Extérieur en verre 2.20 RI2014 Bleu nuit

Door roll-in RI 2014
Ovnlåge roll-in RI 2014
Porte roll-in RI 2014

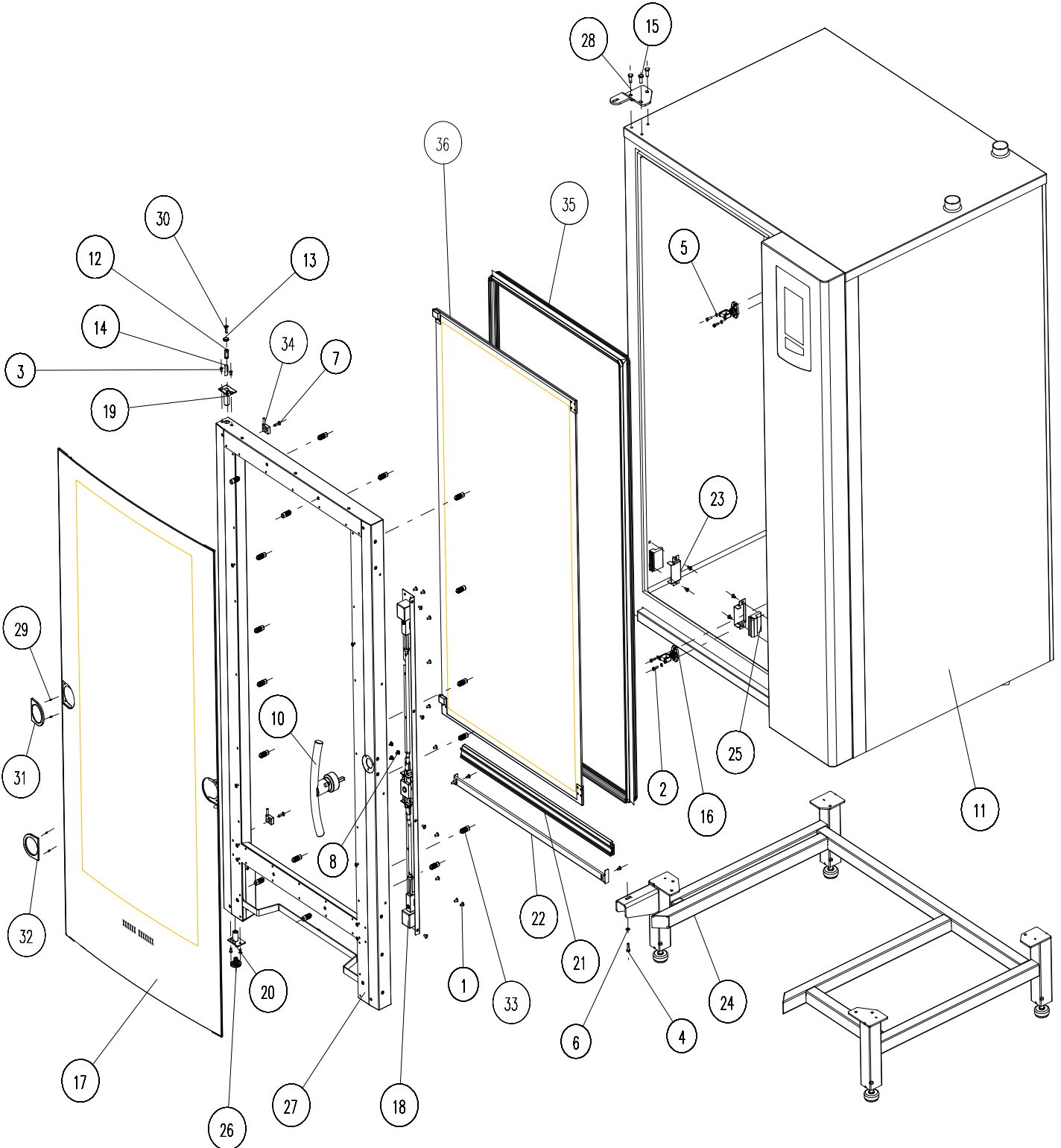

POS	TYPE	QTY	PARTNO.	DESCRIPTION GB	BESKRIVELSE DK	DESCRIPTION FR
18	1.16	1	30421253	Locking system 1.16 RI 2014 KPL	Låsesystem 1.16 RI 2014 KpL	Système de verrouillage 1.16 RI 2014 KPL
18	1.20 2.20	1	30421254	Locking system 1.20/2.20 RI2014 KPL	Låsesystem 1.20/2.20 RI2014 KpL	Système de verrouillage 1.20/2.20 RI2014 KPL
19		1	20400051	Hinge bush, top, LH	Hængselbøsning top V	Bague charnière, supérieure, gaucher
20		1	20400052	Hinge bush, bottom LH	Hængselbøsning bund V	Bague charnière, inférieure, gaucher
21	1.16 1.20	1	30400325	Gasket silicone f.Roll-in 1.16/1.20 RI2014	Tætning silicone f. Roll-in 1.16/1.20 RI2014	Joint silicone f.Roll-in 1.16/1.20 RI2014
21	2.20	1	30400281	Gasket silicone f.Roll-in 2.20 RI2014	Tætning silicone f. Roll-in 2.20 RI2014	Joint silicone f.Roll-in 2.20 RI2014
22	1,16 1.20	1	30400277	Support for the gasket silicone F 1.16/1.20 RI2014	Beslag f tætningsliste 1.16/1.20 RI2014	Support pour joint silicone F 1.16/1.20 RI2014
22	2.20	1	30400282	Support for the gasket silicone F 2.20 RI2014	Beslag f silicone tætnings liste 2.20 RI2014	Support pour joint silicone F 2.20 RI2014
23	1,16 1.20	2		Bracket f seal 1.16/1.20 roll-in	Beslag f tætning 1.16/1.20 roll-in.	Support f joint 1.16/1.20 roll-in
23	2.20	2	30400285	Bracket f seal 2.20 roll-in	Beslag f tætning 2.20 roll-in	Support f joint 2.20 roll-in
24	1.16 1.20	1	32820050	Stand 1.16/1.20 roll-in RI2014	Understel1.16/1.20 Roll-in SE kpl 2014	Béquille1.16/1.20 roll-in RI2014
24	2.20	1	32820049	Stand 2.20 roll-in RI2014	Understel 2.20 Roll-in SE kpl 2014	Béquille 2.20 roll-in RI2014
25	1.16 1.20	2	30400284	Seal for Roll-in 1.16/1.20 RI2014	Tætning modhold f. Roll-in 1.16-1.20 RI2014	Joint pour Roll-in 1.16/1.20 RI2014
25	2.20	2	30400283	Gasket f.Roll-in 2.20 cavity RI2014	Tætning modhold f. Roll-in 2.20 RI2014	Joint f.Roll-in 2.20 cavité RI2014
26		1	20400053	Bush for hinge, LH	Bøsning f hængsel V	Bague pour charnière, gaucher
28		1	30400292	Hinge Top Roll in	Hængsel Øv. f. Roll-in	Charnière, supérieure, Roll-in
29		4	055211	Screw PH 2.5 x 4.5	Skrue plade PH 2.5 x 4.5 u. spids	Vis PH 2.5 x 4.5
30		1	055620	Screw M6 x 20	Skrue unbrako US M6 x 20 A2	Vis M6 x 20
31		2	20400118	Insert for handle blue	Indsats f håndtag blå	Insert pour poignée Bleu
31		2	20400262	Insert for handle black	Indsats for håndtag, sort	Insert pour poignée Noir
32		1	27000001	Logo for insert HOUNÖ	Bomærke f indsats HOUNÖ	Logo d'insertion HOUNÖ
33		17	20400238	Stopper, rubber	Gummifod justerbar	Bouchon, caoutchouc
34		2	20410003	Hinge bracket	Hængselbeslagløssv	Joint de charnière

Door roll-in RI 2014
Ovnlåge roll-in RI 2014
Porte roll-in RI 2014

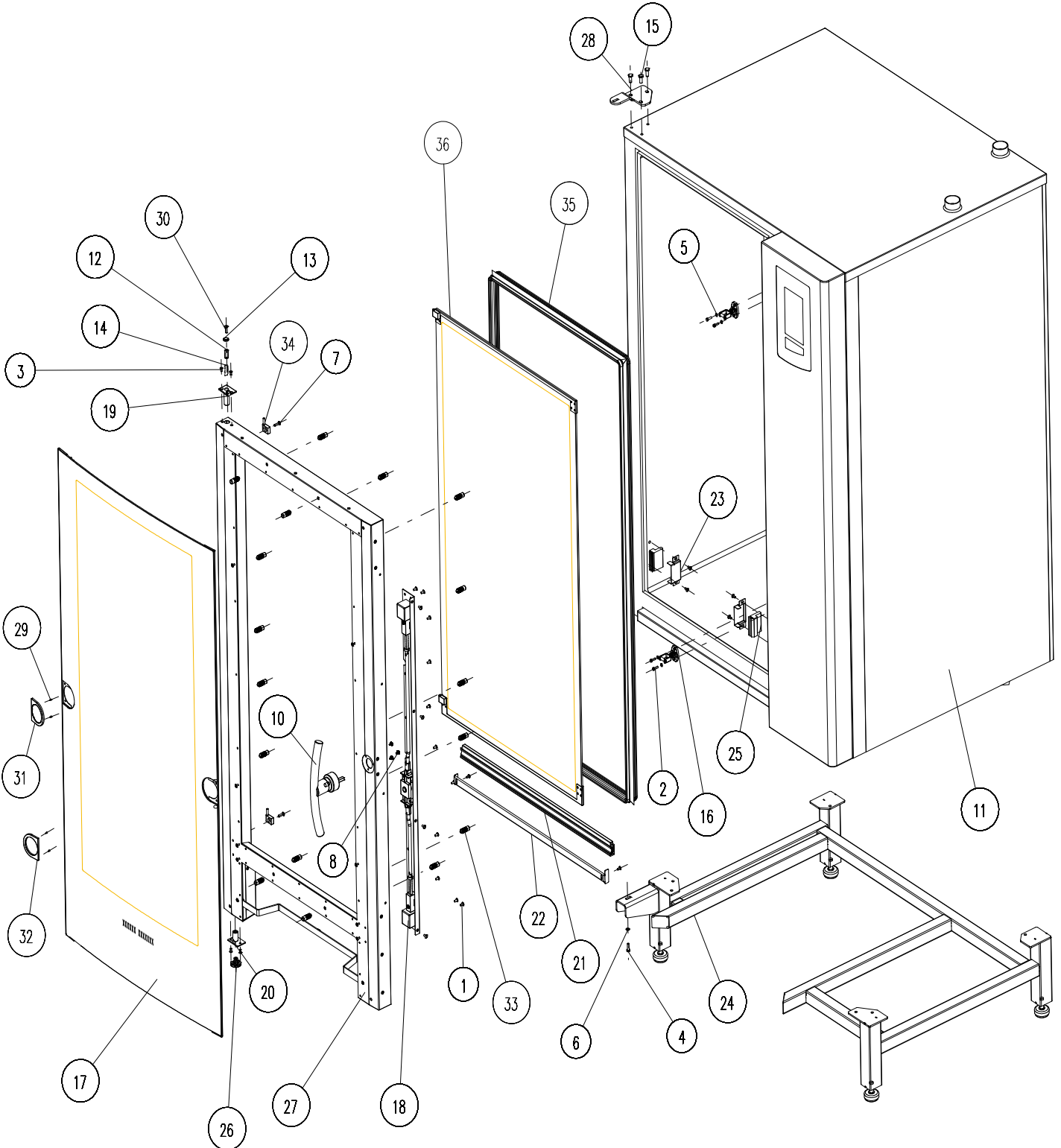

POS	TYPE	QTY	PARTNO.	DESCRIPTION GB	BESKRIVELSE DK	DESCRIPTION FR
35	1.16	1	20300240	Door gasket 1.16 VC RI2014	Tætningsliste Kpl. 1.16 RI2014	Joint de porte 1.16 VC RI2014
35	1.20	1	20300241	Door gasket 1.20 VC	Tætningsliste 1.20 VC	Joint de porte 1.20 VC
35	2.20	1	30300108	Door gasket 2.20 VC	Tætningsliste 2.20 VC	Joint de porte 2.20 VC
36	1.16	1	30400245	Glass interior 1.16/12 Roll-in 499x1070	Glas indv 1.16/12 Roll-in 499x1070	Intérieur en verre 1.16/12 Roll-in 499x1070
36	1.20	1	30400021	Glass interior 1.20/15 Roll-in 499x1070	Glas indv. 1.20/16 roll-in 499x1330	Intérieur en verre 1.20/15 Roll-in 499x1070
36	2.20	1	30400024	Glass interior 2.20/15 Roll-in 706x1330	Glas indv 2.20/15 Roll-in 706x1330	Intérieur en verre 2.20/15 Roll-in 706x1330

Kit for changing ovendoor from RH-hinged to LH-hinged
Kit for dørvenning H til V
Kit pour changer la charnière de porte de la droite vers la gauche

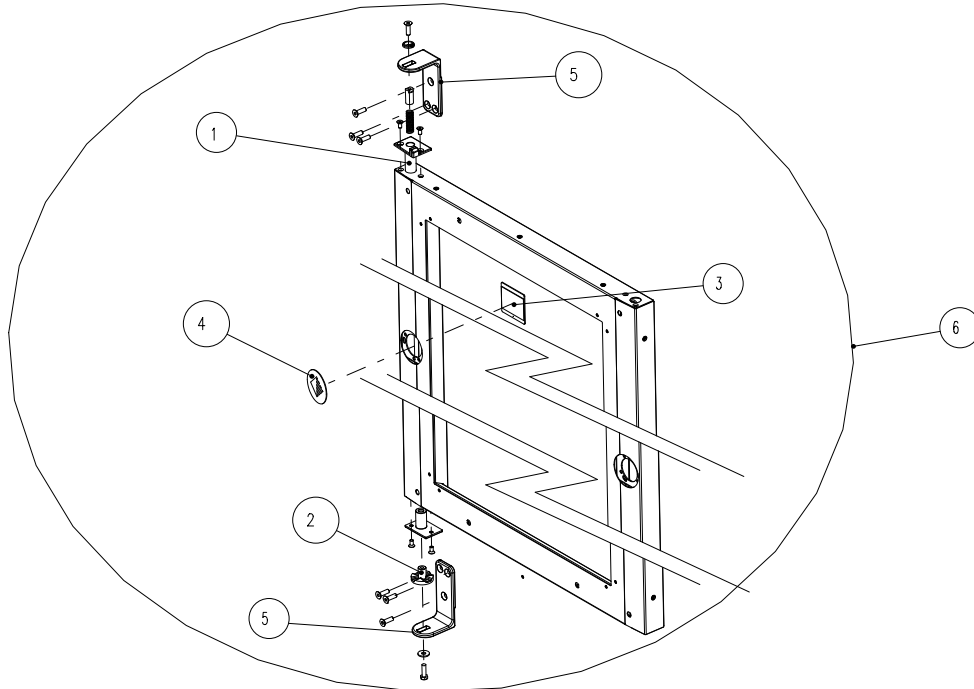

Kit for changing ovendoor from LH-hinged to RH-hinged
Kit for dør-venning V til H
Kit pour changer la charnière de porte de la gauche vers la droite

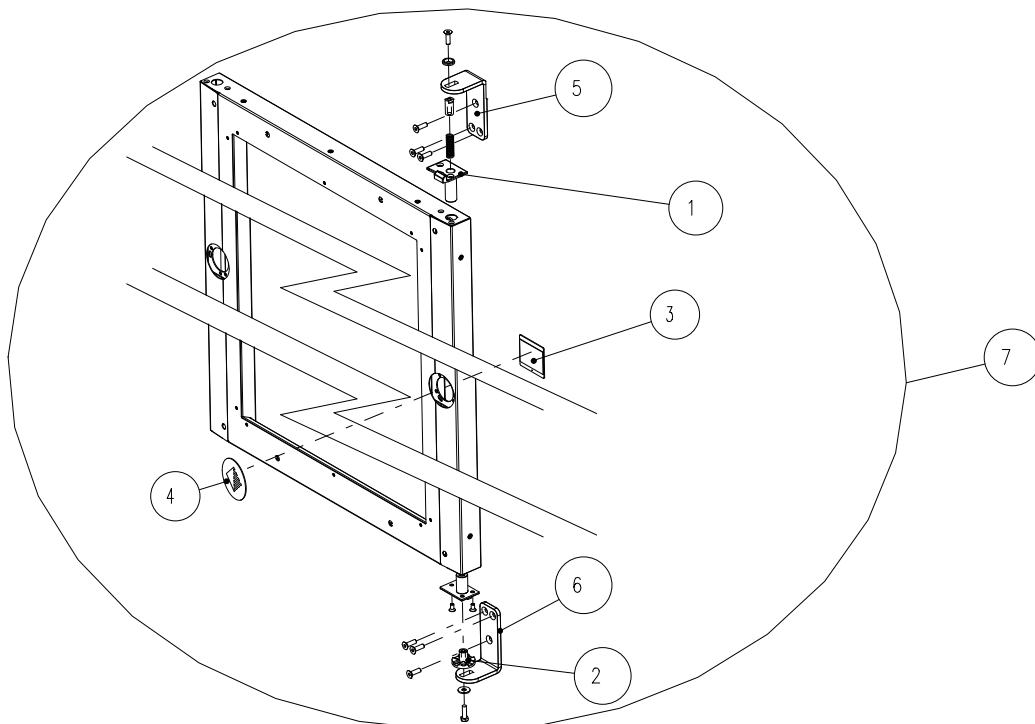

POS	TYPE	QTY	PARTNO.	DESCRIPTION GB	BESKRIVELSE DK	DESCRIPTION FR
1		1	20400051	Hinge bush, top, LH	Hængselbøsning, top, V	Douille de charnière, haut, gauche
2		1	20400053	Bush for hinge, LH	Bøsning for hængsel, V	Douille pour charnière, gauche
3		1	30320309	Cover plate	Dækplade	Plaque couvercle
4		1	27000001	Logo for insert	Bomærke f indsats	Logo pour insert
5		2	30400005	Hinge top/bottom	Hængsel top/ bund	Charnière haut/bas
6		1	30320109	Kit for changing overdoor from RH-hinged to LH-hinged	Kit for dør-vending H til V	Kit pour changer la charnière de porte d

POS	TYPE	QTY	PARTNO.	DESCRIPTION GB	BESKRIVELSE DK	DESCRIPTION FR
1			20400058	Hinge bush, top, RH	Hængselbøsning, top, H	Douille de charnière, haut, droite
2		1	20400060	Bush for hinge, RH	Bøsning for hængsel, H	Bush for hinge, RH
3		1	30320309	Cover plate	Dækplade	Plaque couvercle
4		1	27000001	Logo for insert	Bomærke f indsats	Logo pour insert
5		1	30400088	Hinge upper RH	Hængsel øverste HH	Charnière, supérieure, à charnière droit
6			30400117	Hinge top Right hand hinged, d.d.	Hængsel Top H.H. PassThrough	Charnière haut P/T
7		1	30320110	Kit for changing overdoor from LH-hinged to RH-hinged	Kit for dør-vending V til H	Kit pour changer la charnière de porte de la gauche vers la droite

Sensor for right- and lefthand hinged oven door
Dørføler for højre- og venstrehængt ovnlåge
Détecteur pour porte de four à charnière droite et gauche

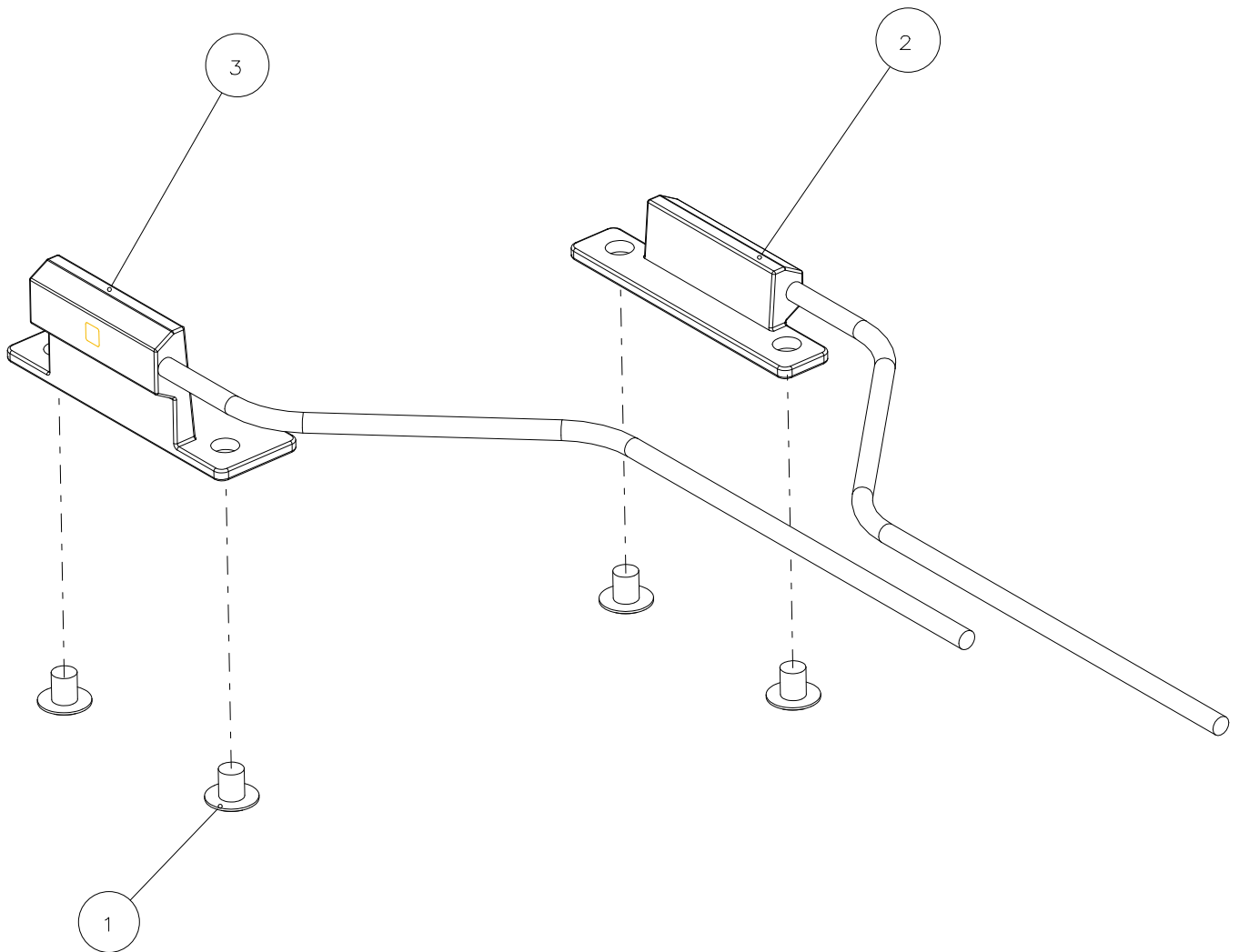

POS	TYPE	QTY	PARTNO.	DESCRIPTION GB	BESKRIVELSE DK	DESCRIPTION FR
1		2	055544	Screw, M5 x 6	Skrue M5 x 6	Vis, M5 x 6
2		1	30800016	Sensor for door Pass Through	Føler induktiv for PassThrough kpl.	Détecteur pour porte Pass Through
3		1	30800017	Sensor for door	Dørføler induktiv kpl.	Détecteur pour porte

Handle for oven door
Håndtag til ovnlåge
Poignée pour porte de four

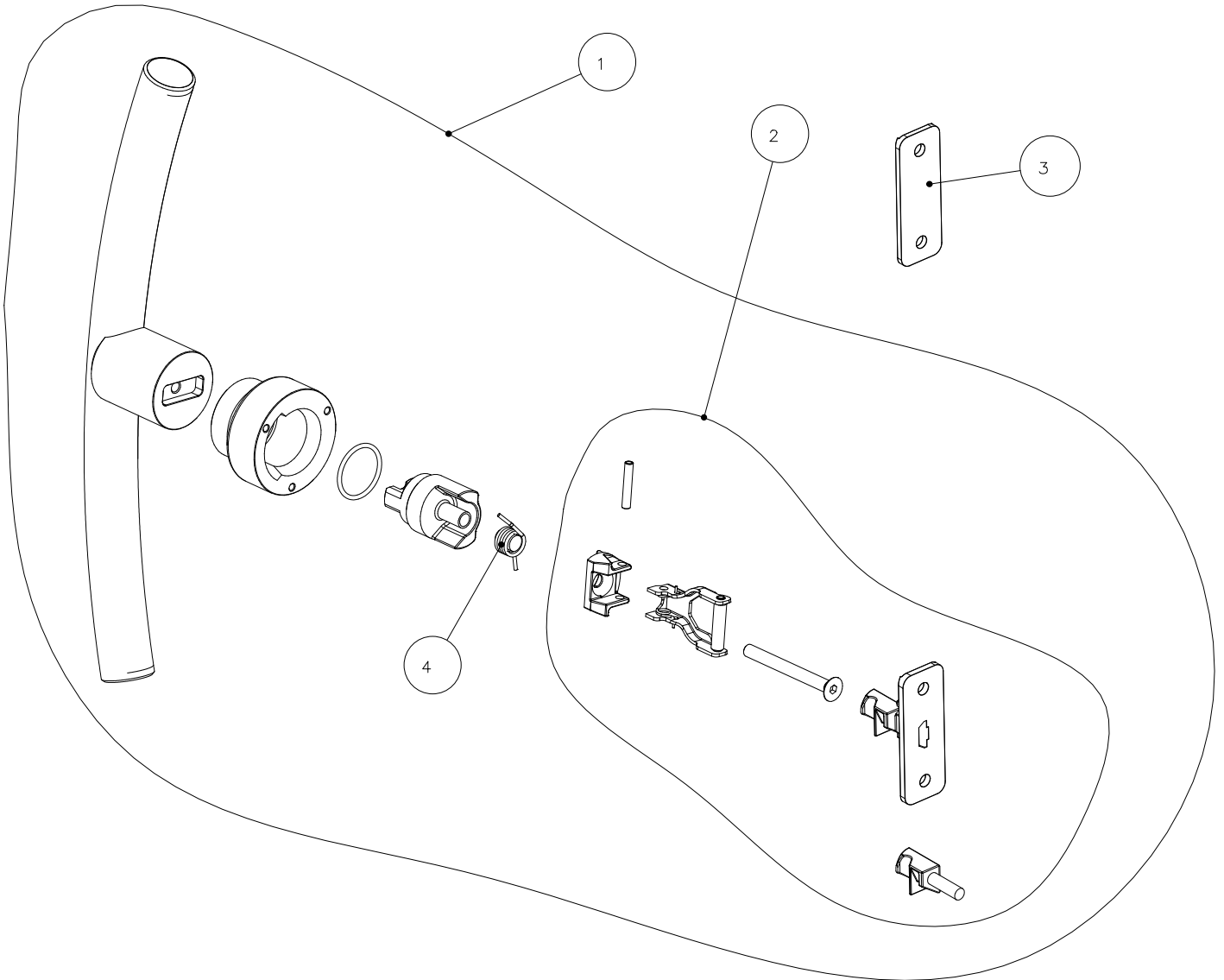

POS	TYPE	QTY	PARTNO.	DESCRIPTION GB	BESKRIVELSE DK	DESCRIPTION FR
1		1	30421088	Handle for VCI & VCII w. catch (R+L) cpl.	Håndtag for VCI & VCII m. hage (V+H) kpl.	Poignée pour VCI & VCII m loquet
2		1	30421087	Spring for handle VCI & VCII (R+L) cpl.	Fjeder for håndtag VCI & VCII (H+V) kpl.	Ressort de poignée VCI & VCII
3		1	30400048	Cover plate for catch	Dækplade f. hage	Plaque couvercle pour accroche
4		1	30400027	Spring for closing device	Vridfjeder f. lukketøj	Ressort pour dispositif de fermeture

**DripSlide
Drypskinne
Lèche-frite**

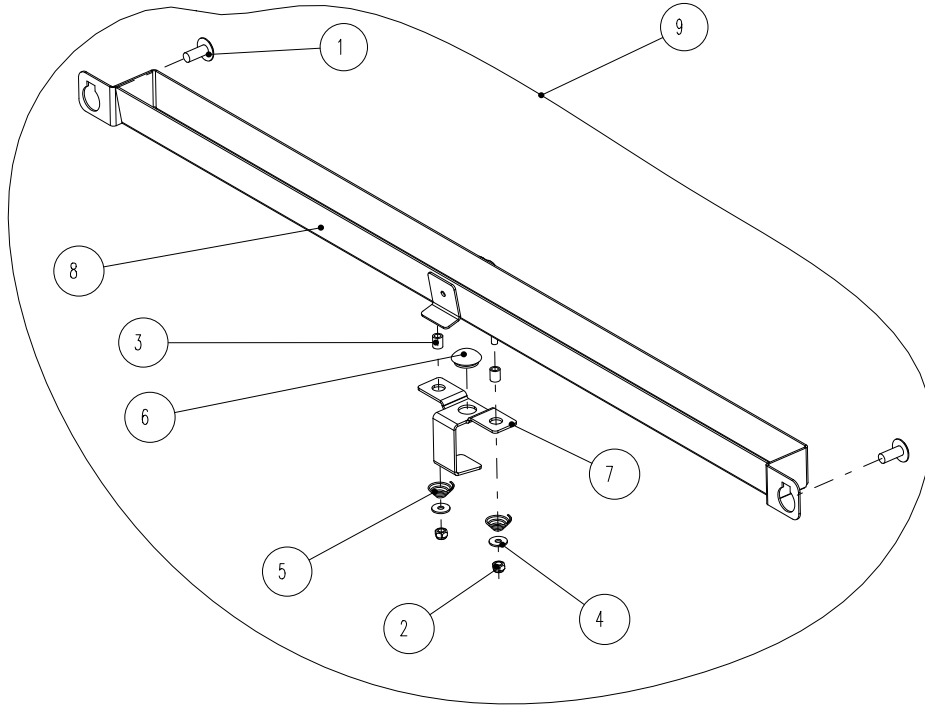

**Drypskinne PassThrough
Dropprænna PassThrough
Lèche-frite PassThrough**

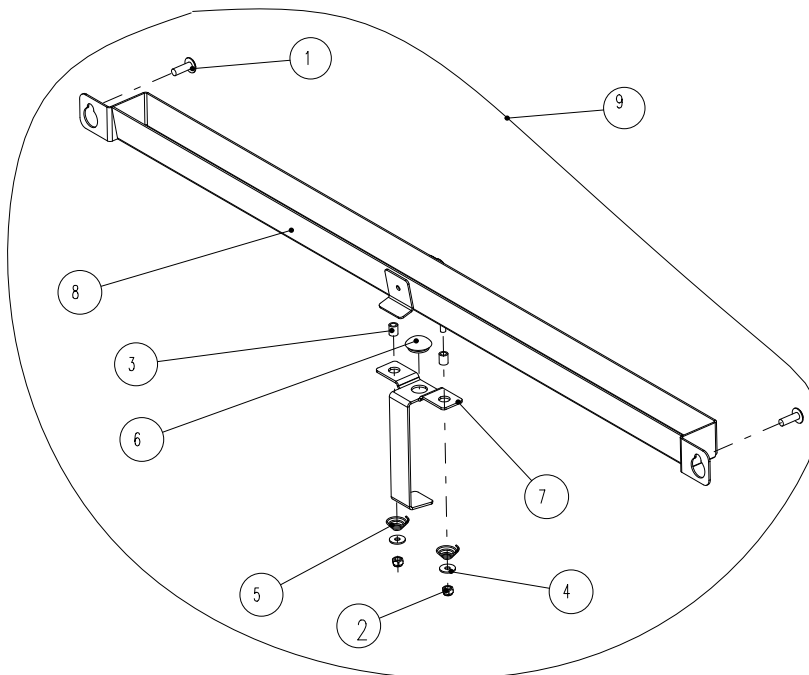

POS	TYPE	QTY	PARTNO.	DESCRIPTION GB	BESKRIVELSE DK	DESCRIPTION FR
1		2	055511	Screw M5 x 10	Skrue M5 x 10	Vis M5 x 10
1	USPH	2	30100152	Screw USPH M5 x 10	Skrue USPH M5 x 10	Vis USPH M5 x 10
2		2	056002	Nut M3	Møtrik M3 A2	Écrou M3
3		2	056009	Spacer	Afstandsstykke	Entretoise
4		2	057502	Washer 3mm	Skive 3mm	Rondelle 3mm
5		2	058678	Spring	Fjeder	ressort
6		1	069542	Rubber plug Ø9.1	Gummiprop Ø9.1	Bouchon en caoutchouc Ø9.1
7		1	20400034	Spring for drip slide	Fjeder for drypskinne	Ressort pour égouttoir
8	1/1	1	30410005	Drip slide 1/1	Drypskinne 1/1	Égouttoir 1 /1
8	2/1	1	30410026	Drip slide 2/1	Drypskinne 2/1	Égouttoir 2/1
9	1/1	1	30420152	Tropfschiene 1/1 kpl	Drypskinne 1/1 kpl	Égouttoir 1/1 kpl
9	2/1	1	30420153	Tropfschiene 2/1 kpl	Drypskinne 2/1 kpl	Égouttoir 2/1 kpl

POS	TYPE	QTY	PARTNO.	DESCRIPTION GB	BESKRIVELSE DK	DESCRIPTION FR
1		2	055511	Screw M5 x 10	Skrue M5 x 10	Vis M5 x 10
1	USPH	2	30100152	Screw USPH M5 x 10	Skrue USPH M5 x 10	Écrou USPH M5 x 10
2		2	056002	Nut M3	Møtrik M3 A2	Écrou M3
3		2	056009	Spacer	Afstandsstykke	Entretoise
4		2	057502	Washer 3mm	Skive skærm 3mm A2	Rondelle 3mm
5		2	058678	Spring	Fjeder	Ressort
6		1	069542	Rubber plug Ø9.1	Gummiprop Ø9.1	Bouchon en caoutchouc Ø9.1
7	P/T	1	20400171	Spring for drip slide P/T	Fjeder for drypskinne P/T	Ressort pour lèchefrite P/T
8		1	30410005	Drip slide 1/1 welded	Drypskinne 1/1 sv	égouttoir 1/1 soudée
9		1	30420159	Drip slide 1/1 kpl PassThrough	Drypskinne 1/1 PassThrough kpl	Egouttoir 1/1 kpl PassThrough

Drip tray / Drip tray, deep, without drain / Drain
Drypbakke / Drypbakke dyb, uden afløb / Afløb
Lèche-frite/Lèche-frite, profonde, sans évacuation/Évacuation

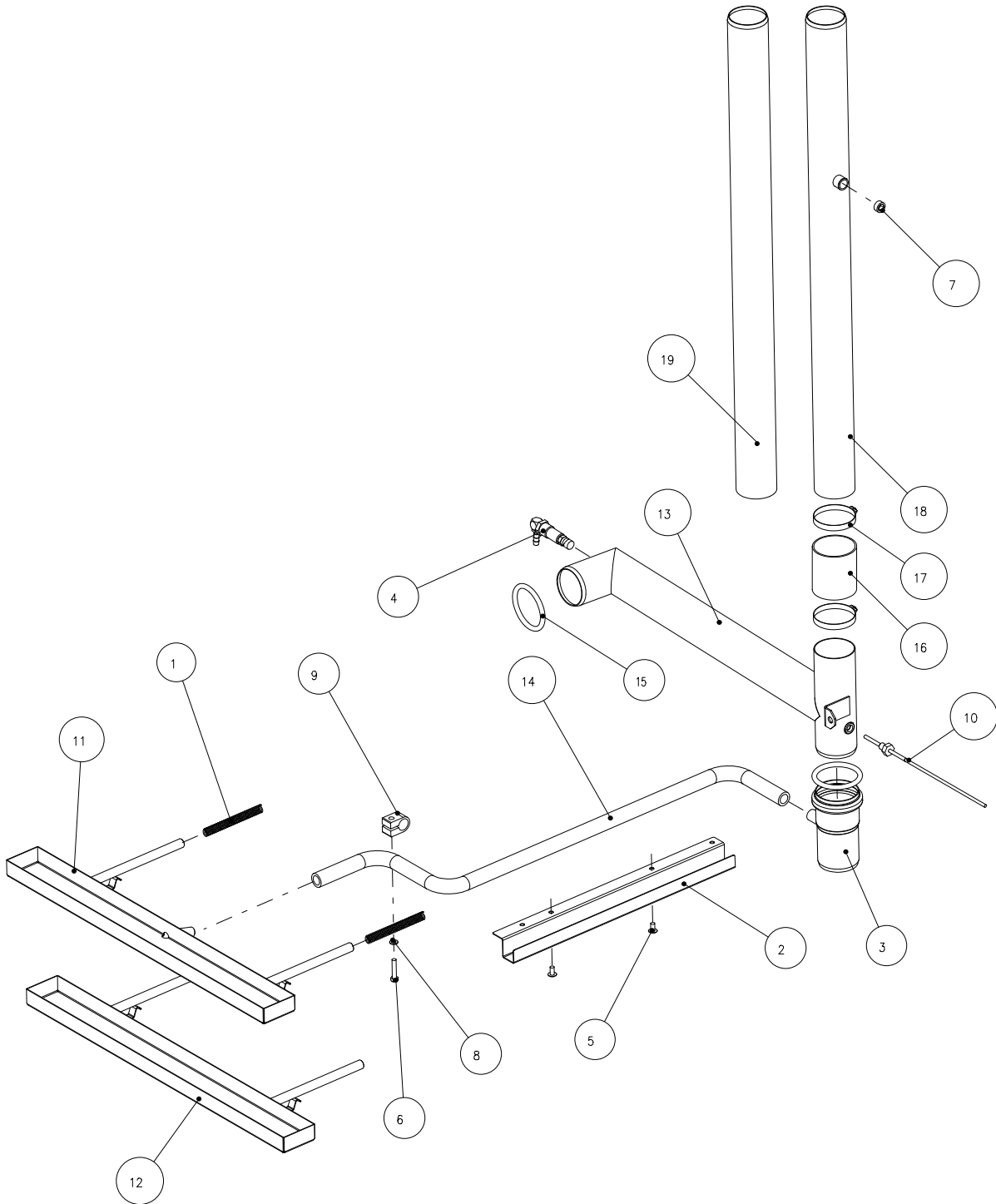

POS	TYPE	QTY	PARTNO.	DESCRIPTION GB	BESKRIVELSE DK	DESCRIPTION FR
1		2	014070	Spring for drip tray	Fjeder for drypbakke	Ressort pour égouttoir
2		1	016344	Hose clamp for drip pan	Slangeholder for drypskål	Étrangleur pour égouttoir
3		1	038131	Drain with 1 branch	Afløb med 1 studs	Évacuation avec 1 branche
4		1	30520197	Nozzle complete	Dyse komplet	Gicleur complet
5		2	055956	Screw, M5 x12 A2 serrated	Skrue m. flange + fortanding M5x12	Vis droite avant M5 x 12
6		1	055659	Screw, set M5 x 25	Skrue sæt M5 x 25 A2	Vis, ensemble M5 x 25
7		1	059163	Plug 1/2" inside hexagon	Prop indiv. 6-kant 1/2" RG	Bouchon 1/2" interne hexagonal
8		1	057500	Washer 5mm	Skive spænde 5mm A2	Rondelle 5mm
9		1	058003	Cable clamp Ø17.8	Kabelholder Ø17.8	Serre-câble Ø17.8
10		1	20820013	Condensing Sensor	Kondenserings-føler	Capteur de condensation
11		1	30410049	Drip tray 1/1 GN	Drypbakke 1/1GN	Égouttoir1/1 GN
11		1	30410050	Drip tray 2/1 GN	Drypbakke 2/1GN	Égouttoir 2/1 GN
12		1	30410051	Drip tray 1/1 GN P/T	Drypbakke 1/1GN P/T	Égouttoir1/1 GN P/T
13		1	30510004	Drain 1/1	Afløb 1/1	Évacuation 1/1
13		1	20510034	Drain 2/1	Afløb 2/1	Évacuation 2/1
14		1	20400246	Hose for drain Drip tray	Slange for afløb drypbakke	Flexible pour évacuation de lèche-frite
15		1	058667	O-ring Ø50	O-ring Ø50,	Joint torique Ø50
16		1	20500017	Hose L=100	Slange L=100	Hose L=100
17		2	058664	Hose clamp Ø46-Ø64	Spændebånd Ø46-Ø64	Hose clamp Ø46-Ø64
18	1.06/5-2.06	1	30510014	Vent pipe 1.06/2.06 w. steamgen.	Rør f aftræk 1.06/2.06 m. dampgen	Vent pipe 1.06/2.06 w. steamgen.
18	1.10/8	1	30510002	Vent pipe 1.10 w steamgen.	Rør f aftræk 1.06/2.06	Vent pipe 1.10 w steamgen.
19	1.06/5-2.06	1	30500392	Vent pipe 1.06/2.06	Rør f aftræk 1.08 sv	Vent pipe 1.06/2.06
19	1.08/7	1	30510015	Vent pipe 1.08	Rør f aftræk 1.10 m. dampgen	Vent pipe 1.08
19	1.10/8-2.10	1	30500391	Vent pipe 1.10/2.10	Rør f aftræk 1.10/2.10	Vent pipe 1.10/2.10
19	1.12/10	1	30510021	Vent pipe 1.12	Rør f aftræk 1.12	Vent pipe 1.12
19	1.16/12	1	30510016	Vent pipe 1.16	Rør f aftræk 1.16	Vent pipe 1.16
19	1.20/15-2.20	1	30510017	Vent pipe 1.20/2.20	Rør f aftræk 1.20/2.20	Vent pipe 1.20/2.20
19	2.10	1	30510033	Vent pipe 2.10	Rør f aftræk 2.10	Vent pipe 2.10
19	2.14	1	30510018	Vent pipe 2.14	Rør f aftræk 2.14	Vent pipe 2.14

DDrip tray / Drip tray deep, without drain, PassThrough
Drypbakke / Drypbakke dyb, uden afløb, PassThrough
Lèche-frite/Lèche-frite, profonde, sans évacuation, PassThrough

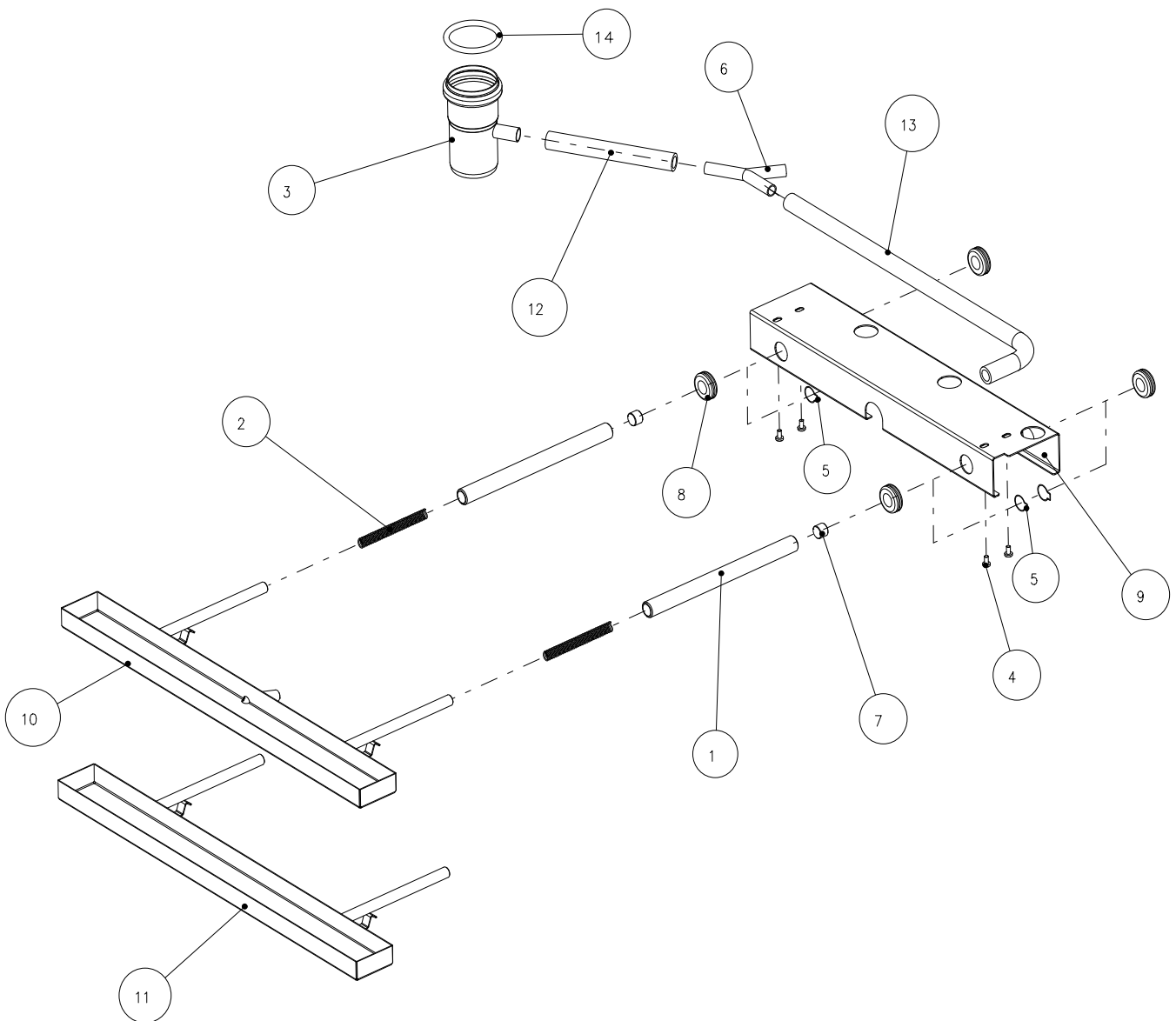

POS	TYPE	QTY	PARTNO.	DESCRIPTION GB	BESKRIVELSE DK	DESCRIPTION FR
1		2	013988	Tube for drip tray	Rør for drypbakke	Tube pour égouttoir
2		2	014070	Spring for drip tray	Fjeder for drypbakke	Ressort pour égouttoir
3		1	038131	Drain with 1 branch	Afløb med 1 studs	Évacuation avec 1 embranchement
4		4	055407	Screw M4 x 8	Skrue PH M4 x 8 A2 POZ	Vis, M4 x 8
5		2	30500094	Hose clamp 17,3mm	Spændebånd, oetiker 17,3mm	Pince 17-20mm
6		1	059143	Y-branch, plastic Ø14	Y-forgrening, plast Ø14	Embranchement en Y, plastique Ø14
7		2	059167	Plug 1/4" inside hexagon	Prop 1/4" indiv. 6-kant	Bouchon 1/4" interne hexagonal
8		4	069522	Lead-in Ø14/Ø20x1.5	Gennemføring Ø14/Ø20x1.5	Entrée Ø14/Ø20x1.5
9		1	30400073	Suspension for drip tray PassThrough	Ophæng f drypbakke d.d.	Suspension pour lèchefrite PassThrough
10		1	30410049	Drip tray 1/1 GN	Drypbakke 1/1GN	Egouttoir 1/1 GN
11		1	30410051	Drip tray 1/1 GN P/T	Drypbakke 1/1GN P/T	égouttoir 1/1 GN P/T
12		1	20400260	Hose for drain Y-branch	Slange for afløb y-forgrening	Flexible pour embranchement en Y d'évacuation
13		1	20400261	Hose for drain drip tray PT - customer side	Slange for afløb drypbakke PT - kundeside	Flexible pour évacuation de lèchefrite PT - côté client
14		1	058667	O-ring Ø50	O-ring Ø50,	Joint torique Ø50

Side plates, rear plate and roof
Sideplader, bagplade og tag
Charnières, plaques latérales, plaque arrière et toit

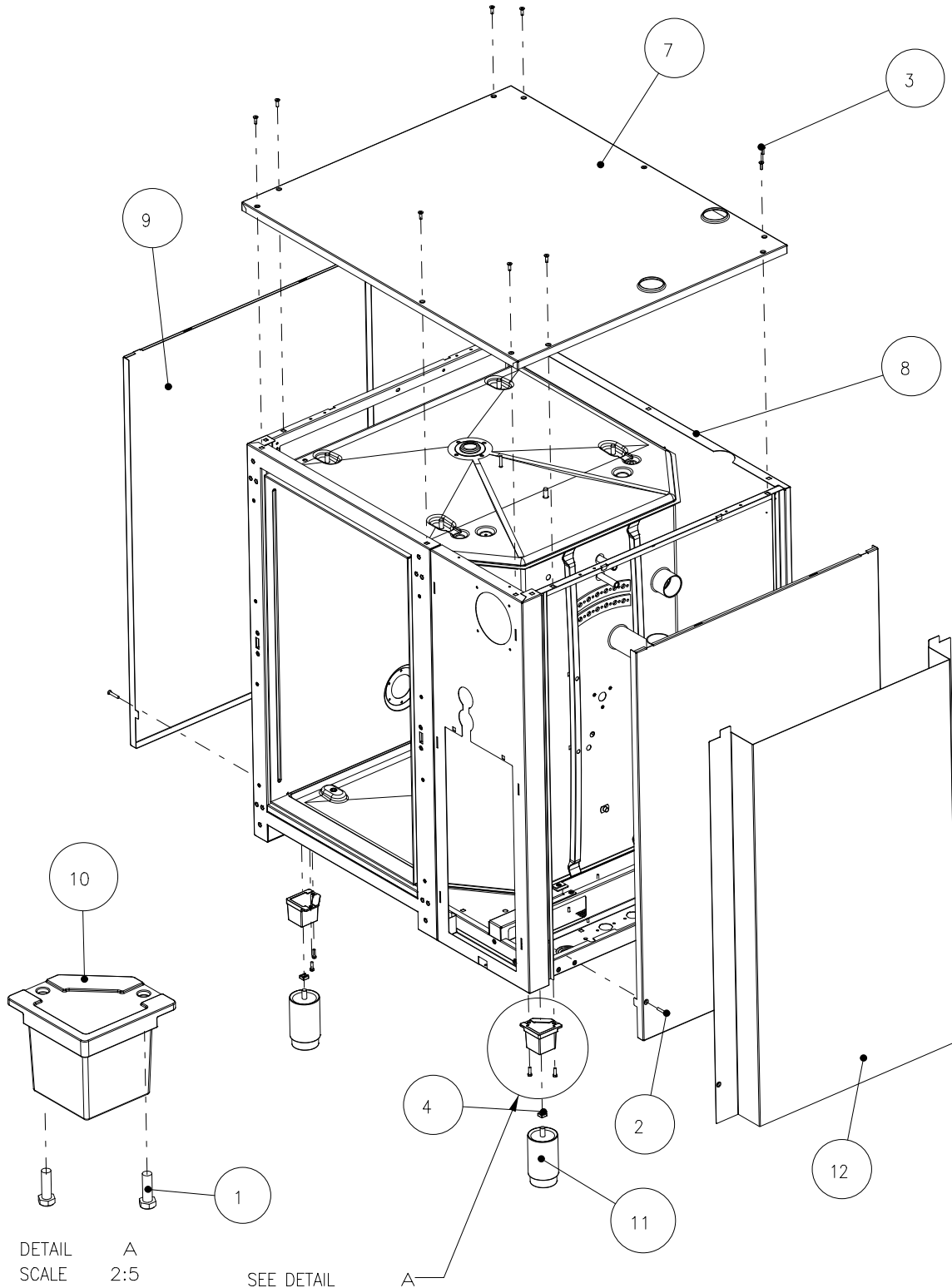

POS	TYPE	QTY	PARTNO.	DESCRIPTION GB	BESKRIVELSE DK	DESCRIPTION FR
1		8	055956	Screw, M5 x12 A2 serrated	Skrue flange m. forstanding M5x12	Vis, ensemble M5 x 16
2		4	30200081	Screw M5x30	Skrue M5 x 30	Vis M5 x 30
3		10	055623	Screw M5 x 16	Skrue M5 x 16 A2	Vis M5 x 16
3	USPH	10	30100156	Screw USPH M5 x 16	Skrue USPH M5 x 16	Vis USPH M5 x 16
4		4	056915	Nut M10 Clips	Møtrik M10 A2 Clips	Pinces écrou M10
7		1	30200005	Roof 1/1 w/2 exhaust valves	Tag 1/1 m 2 aftræk	Toit 1/1 avec 2 valves d'échappement
7	1/1	1	30200020	Roof 1/1 w/2 valves, fatvent.	Tag 1/1 m 2 aftræk fedt	Toit 1/1 avec 2 valves, vent.
7	2/1	1	30200022	Roof 2/1 w/2 exhaust valves	Tag 2/1 m 2 aftræk	Toit 2/1 avec 2 valves d'échappement
7	1/1	1	30200033	Roof 1/1 w/2 valves CombiPlus	Tag 1/1 m 2 aftræk CombiPlus	Toit 1/1 avec 2 valves CombiPlus
8	1.06/5	1	30200009	Rear plate 1.06/5	Bagplade 1.06/5	Plaque arrière 1.06
8	1.08/7	1	30200025	Rear plate 1.08/7	Bagplade 1.08/7	Plaque arrière 1.08
8	1.10/8	1	30200006	Rear plate 1.10/8	Bagplade 1.10/8	Plaque arrière 1.10
8	1.12/10	1	30200032	Rear plate 1.12/10	Bagplade 1.12/10	Plaque arrière 1.12
8	1.16/12	1	30200026	Rear plate 1.16/12	Bagplade 1.16/12	Plaque arrière 1.16
8	1.20/15	1	30200010	Rear plate 1.20/15	Bagplade 1.20/15	Plaque arrière 1.20
8	2.06	1	30200103	Rear plate 2.06	Bagplade 2.06	Plaque arrière 2.06
8	2.10	1	30200017	Rear plate 2.10	Bagplade 2.10	Rückwand 2.10
8	2.14	1	30200028	Rear plate 2.14	Bagplade 2.14	Rückwand 2.14
8	2.20	1	30200038	Rear plate 2.20	Bagplade 2.20	Rückwand 2.20
9	1.06/5	2	30200011	Side plate RH and LH 1.06/5	Sideplade H og V 1.06/5	Plaque latérale droite et gauche 1.06
9	1.08/7	2	30200023	Side plate RH and LH 1.08/7	Sideplade H og V 1.08/7	Plaque latérale droite et gauche 1.08
9	1.10/8	2	30200007	Side plate RH and LH 1.10/8	Sideplade H og V 1.10/8	Plaque latérale droite et gauche 1.10
9	1.12/10	2	30200031	Side plate RH and LH 1.12/10	Sideplade H og V 1.12/10	Plaque latérale droite et gauche 1.12
9	1.16/12	2	30200024	Side plate RH and LH 1.16/12	Sideplade H og V 1.16/12	Plaque latérale droite et gauche 1.16
9	1.20/15	2	30200012	Side plate RH and LH 1.20/15	Sideplade H og V 1.20/15	Plaque latérale droite et gauche 1.20
9	2.06	2	30200104	Side plate RH and LH 2.06	Sideplade H og V 2.06	Plaque latérale droite et gauche 2.06
9	2.10	2	30200021	Side plate RH and LH 2.10	Sideplade H og V 2.10	Plaque latérale droite et gauche 2.10
9	2.14	2	30200027	Side plate RH and LH 2.14	Sideplade H og V 2.14	Plaque latérale droite et gauche 2.14
9	2.20	2	30200039	Side plate RH and LH 2.20	Sideplade H og V 2.20	Plaque latérale droite et gauche 2.20
10		4	32000001	Connecting piece for stand	Samlestykke f. understel	Pièce de raccordement pour support
11		4	32020003	Foot cpl	Fod justerbar kpl	Raccord pied

Side plates, rear plate and roof
Sideplader, bagplade og tag
Charnières, plaques latérales, plaque arrière et toit

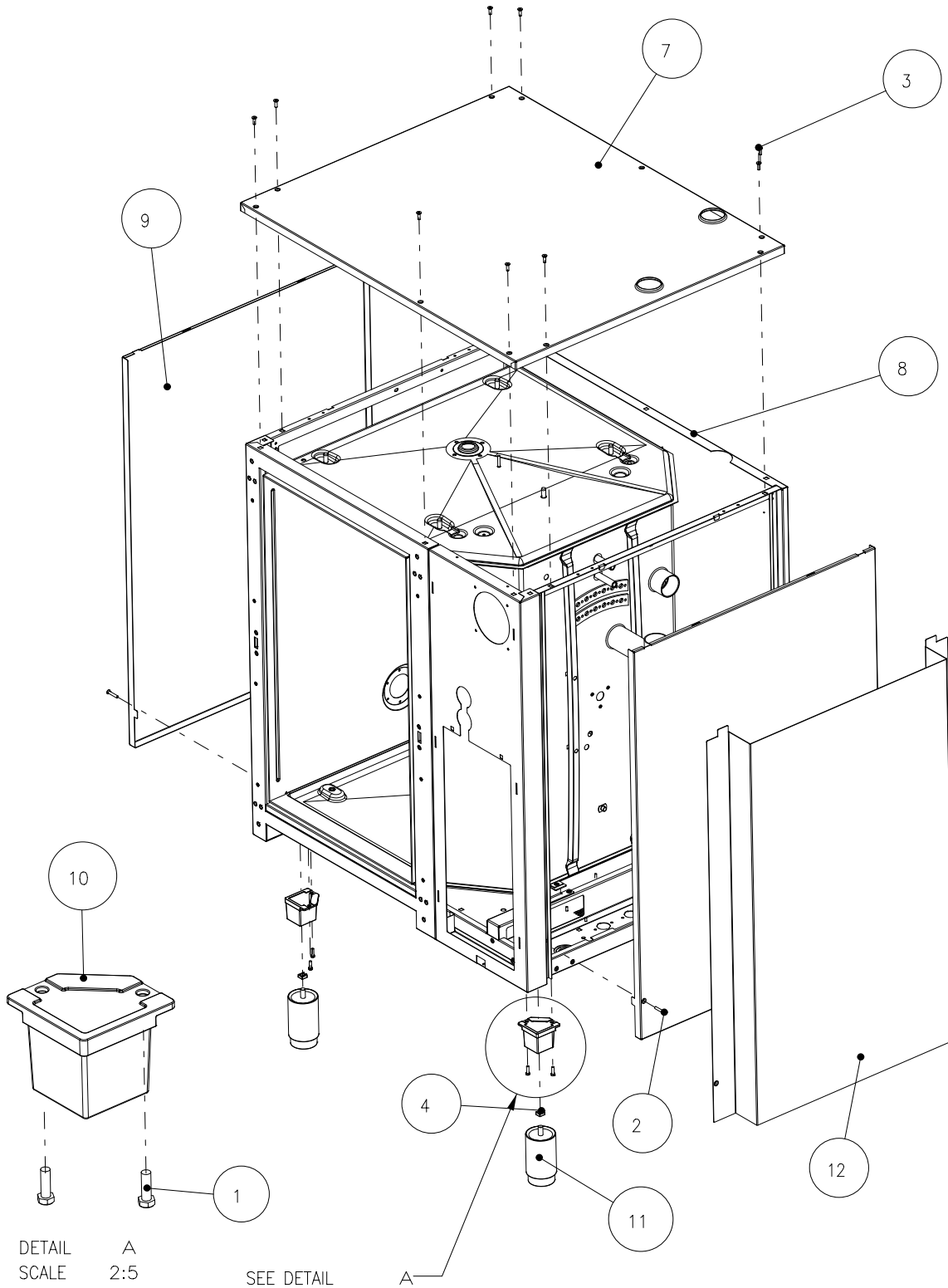

POS	TYPE	QTY	PARTNO.	DESCRIPTION GB	BESKRIVELSE DK	DESCRIPTION FR
12		1	30200086	Heat shield 1.06	Varmeskjold 1.06	Bouclier thermique 1.06
12		1	30200087	Heat shield 1.08	Varmeskjold 1.08	Bouclier thermique 1.08
12		1	30200088	Heat shield 1.10	Varmeskjold 1.10	Bouclier thermique 1.10
12		1	30200089	Heat shield 1.12	Varmeskjold 1.12	Bouclier thermique 1.12
12		1	30200090	Heat shield 1.16	Varmeskjold 1.16	Bouclier thermique 1.16
12		1	30200091	Heat shield 1.20	Varmeskjold 1.20	Bouclier thermique 1.20
12		1	30200142	Heat shield 2.06	Varmeskjold 2.06	Bouclier thermique 2.06
12		1	30200092	Heat shield 2.10	Varmeskjold 2.10	Bouclier thermique 2.10
12		1	30200093	Heat shield 2.14	Varmeskjold 2.14	Bouclier thermique 2.14
12		1	30200094	Heat shield 2.20	Varmeskjold 2.20	Bouclier thermique 2.20

Panel, rear, PassThrough
Panel, bag, PassThrough
Panneau, arrière, PassThrough

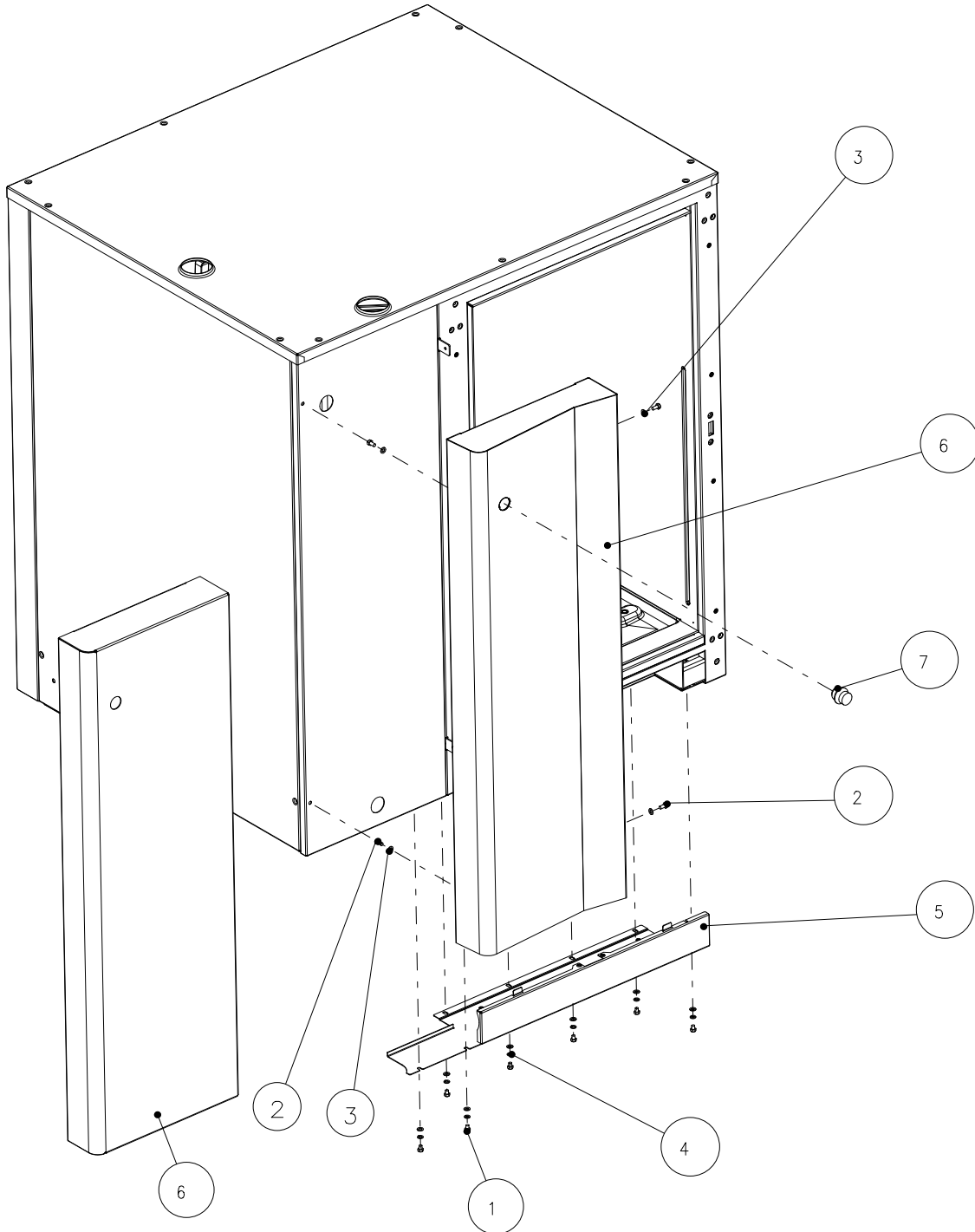

POS	TYPE	QTY	PARTNO.	DESCRIPTION GB	BESKRIVELSE DK	DESCRIPTION FR
1		7	055506	Screw, set M5 x 6	Skrue sæt M5 x 6 A2	Vis, ensemble M5 x 6
2		4	055510	Screw, set M5 x 10	Skrue sæt M5 x 10 A2	Vis, ensemble M5 x 10
3		11	057500	Washer 5mm	Skive spænde 5mm A2	Rondelle 5mm
4		7	057501	Washer, spring 5mm	Skive, fjeder 5mm A2	Rondelle, ressort 5mm
5		1	30300046	Cover 1/1 P/T	Afdækning 1/1 P/T	Couvercle 1.10 P/T
6	1.06/5	1	30310023	Front panel 1.06/5 P/T	Frontpanel 1.06/5 P/T	Panneau avant 1.06 P/T
6	1.08/7	1	30310024	Front panel 1.08/7 P/T	Frontpanel 1.08/7 P/T	Panneau avant 1.08 P/T
6	1.10/8	1	30310010	Front panel 1.10/8 P/T	Frontpanel 1.10/8 P/T	Panneau avant 1.10 P/T
6	1.16/12	1	30310025	Front panel 1.16/12 P/T	Frontpanel 1.16/12 P/T	Panneau avant 1.16 P/T
6	1.20/15	1	30310026	Front panel 1.20/15 P/T	Frontpanel 1.20/15 P/T	Panneau avant 1.20 P/T
6	1.06	1	30310060	Frontpanel 1.06 P/T RESTART	Frontpanel 1.06 P/T RESTART	Panneau avant 1.06 P/T RESTART
6	1.10	1	30310059	Frontpanel 1.10 P/T RESTART	Frontpanel 1.10 PT	Panneau avant 1.10 P/T RESTART
6	1.16	1	30310061	Frontpanel 1.16 P/T RESTART	Frontpanel 1.16 P/T RESTART	Panneau avant 1.16 P/T RESTART
6	1.20	1	30310062	Frontpanel 1.20 P/T RESTART	Frontpanel 1.20 P/T RESTART	Panneau avant 1.20 P/T RESTART
7		1	068313	Switch for Restart	Restart kontakt	Redémarrez kontakt

POS	TYPE	QTY	PARTNO.	DESCRIPTION GB	BESKRIVELSE DK	DESCRIPTION FR
6	1.06/5 SE	1	30320446	Front panel 1.06/5 SE P/T	Frontpanel 1.06/5 SE P/T	Panneau avant 1.06 P/T SE
6	1.10/8 SE	1	30320447	Front panel 1.10/8 SE P/T	Frontpanel 1.10/8 SE P/T	Panneau avant 1.10 P/T SE
6	1.06/5 SE	1	30320462	Frontpanel 1.06/5 SE P/T RESTART	Frontpanel 1.06/5 SE P/T RESTART	Panneau avant 1.06/5 SE P/T RESTART
6	1.10/8 SE	1	30320463	Frontpanel 1.10/8 SE P/T RESTART	Frontpanel 1.10/8 SE P/T	Panneau avant 1.10/8 SE P/T RESTART
7		1	068313	Switch for Restart	Restart kontakt	Redémarrez kontakt

Interior light lamp housing
Lys i ovnrum, lampehus
Logement de voyant intérieur

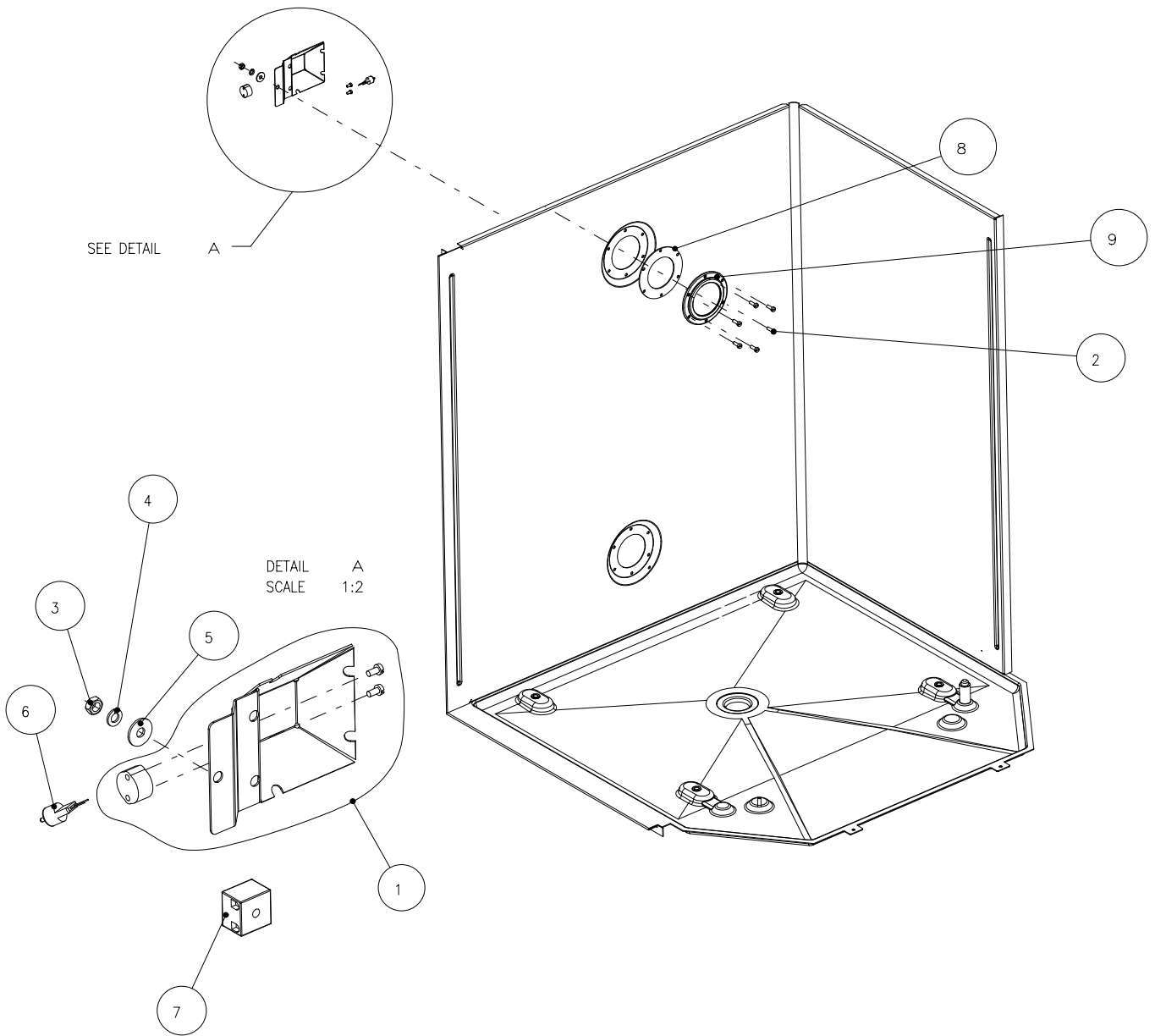

POS	TYPE	QTY	PARTNO.	DESCRIPTION GB	BESKRIVELSE DK	DESCRIPTION FR
1		2	040234	Lamp housing halogen	Lampehus halogen	Logement voyant halogène
2			055412	Screw M4 x 12	Skrue M4 x 12	Vis, M4 x 12
2	USPH		30100151	Screw USPH M4 x 12	Skrue USPH M4 x 12	Vis USPH M4 x 12
3		2	056500	Nut M5	Møtrik M5 A2	Écrou M5
4		2	057501	Washer, spring 5mm	Skive, fjeder 5mm A2	Rondelle, ressort 5mm
5		2	057503	Washer 5mm	Skive skærm 5mm	Rondelle 5mm
6		2	065044	Halogen lamp 12V 10W G4 450°C	Halogenlampe 12V 10W G4 450°C	Lampe halogène 12V 10W G4 450°C
7		1	067400	Porcelain connector	Porcelænskronne-muffe	Connecteur en porcelaine
8		2	30100147	Gasket for lamp housing	Pakning for lampehus	Logement de joint d'étanchéité de la lampe
9		2	20120131	Lamp Glass, Halogen, with gasket	Lampeglas halogen kpl m pakning	Verre de lampe, halogène, avec joint

Motor, heating elements
Motor, varmelegemer
Moteur, éléments de chauffage

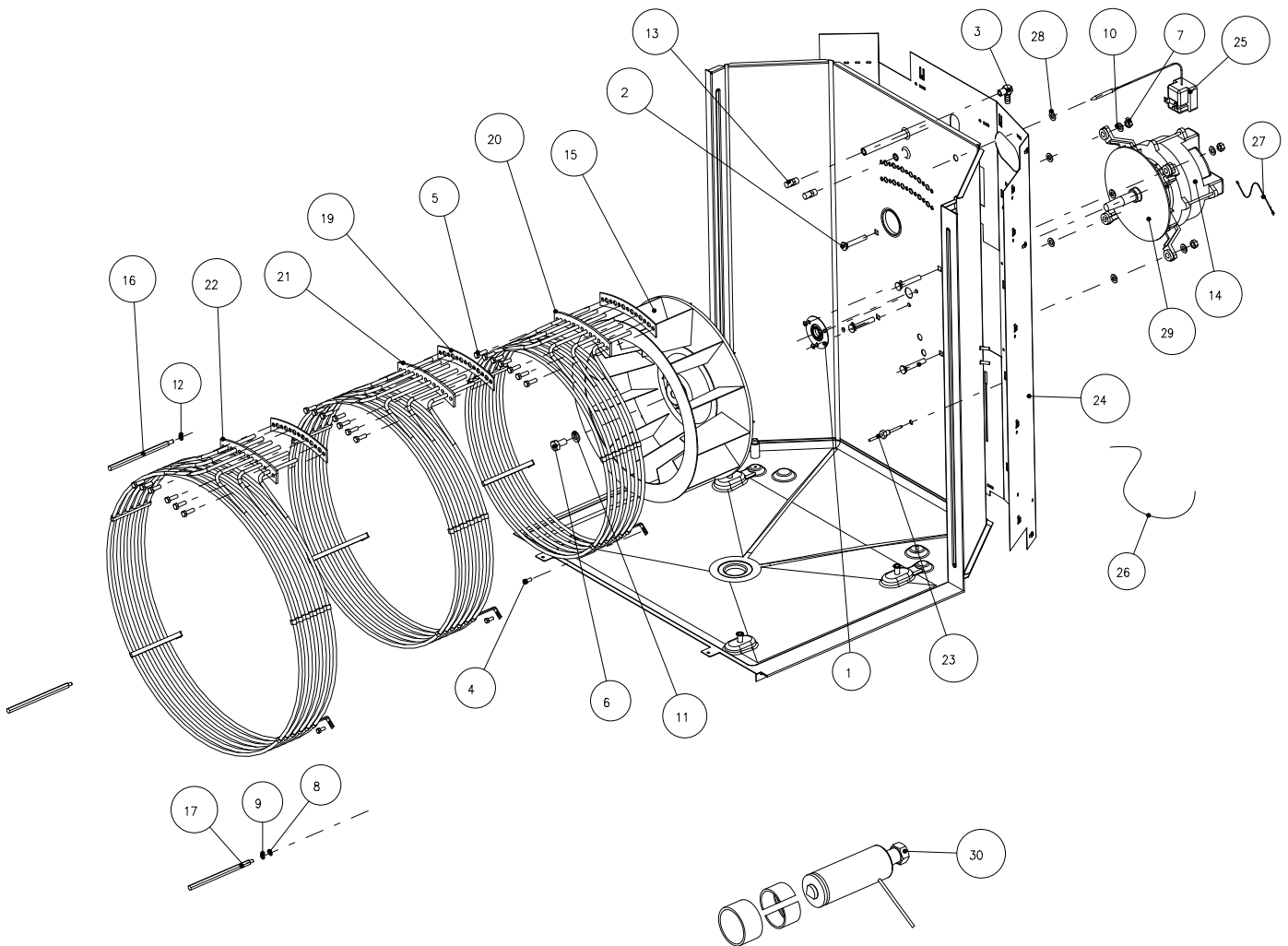

POS	TYPE	QTY	PARTNO.	DESCRIPTION GB	BESKRIVELSE DK	DESCRIPTION FR
1		1	038870	Gasket for motor	Motorakselpakning m simmerring kpl	Joint pour moteur
2		4	016593	Bolt M8 x 45	Bolt M8x50 A2	Boulon M8 x 45
3		1	30500060	Hose nipple, elbow Ø10x1/8"	Vinkelslangenippel Ø10x1/8"	Raccord de flexible Ø10x1/8"
4		4	055956	Screw M5x12	Skruer M5x12	Vis, M5 x 12
5		20	059962	Screw M6 x 12	Skruer M6 x 12	Vis, M6 x 12
6		1	055920	Screw, set M10 x 20	Skruer sæt M10 x 20 A2	Vis, ensemble M10 x 20
7		4	056800	Nut M8	Møtrik M8 A2	Écrou M8
8		4	057500	Washer, 5mm	Skive, 5mm A2	Rondelle, 5mm
9		4	057501	Washer, spring 5mm	Skive, fjeder 5mm A2	Rondelle, ressort 5mm
10		8	057801	Washer 8mm	Skive spænde 8mm A2	Rondelle 8mm
11		1	057916	Washer Ø10.5 x 20	Skive plan Ø10.5 x 20 A2	Rondelle Ø10.5 x 20
12		4	057601	Washer, 6mm	Skive, 6mm A2	Rondelle, 6mm
13		2	059216	Nozzle, elbow (angular)	Dyse vinkel	Gicleur, coudé (angulaire)
14		1	30700015	Fan motor 3x200-240 V	Blæsemotor 3x200-240 V	Moteur de turbine 3x200-240 V
15		1	060306	Fan wheel reversing, straight blades	Blæserhjul for reversering, ligestående skovle	Inversion de turbine de ventilateur, aubes droites
16		1	20100115	Distance tube for filter housing	Afstandsstag for vindskærm	Douille d'écartement pour logement de filtre
17		2	20100116	Distance tube for filter housing	Afstandsstag for vindskærm	Douille d'écartement pour logement de filtre
19	1.06/5	1	20700008	Gasket for ring heating element	Pakning for ringvarmelegeme	Joint pour élément chauffant de bague
19	1.10/12- 1.16/12	2	20700008	Gasket for ring heating element	Pakning for ringvarmelegeme	Joint pour élément chauffant de bague
19	2.06	1	30700061	Gasket for ring heating element	Pakning for ringvarmelegeme	Joint pour élément chauffant de bague
19	2.10-2.14	3	20700008	Gasket for ring heating element	Pakning for ringvarmelegeme	Joint pour élément chauffant de bague

Motor, heating elements
Motor, varmelegemer
Moteur, éléments de chauffage

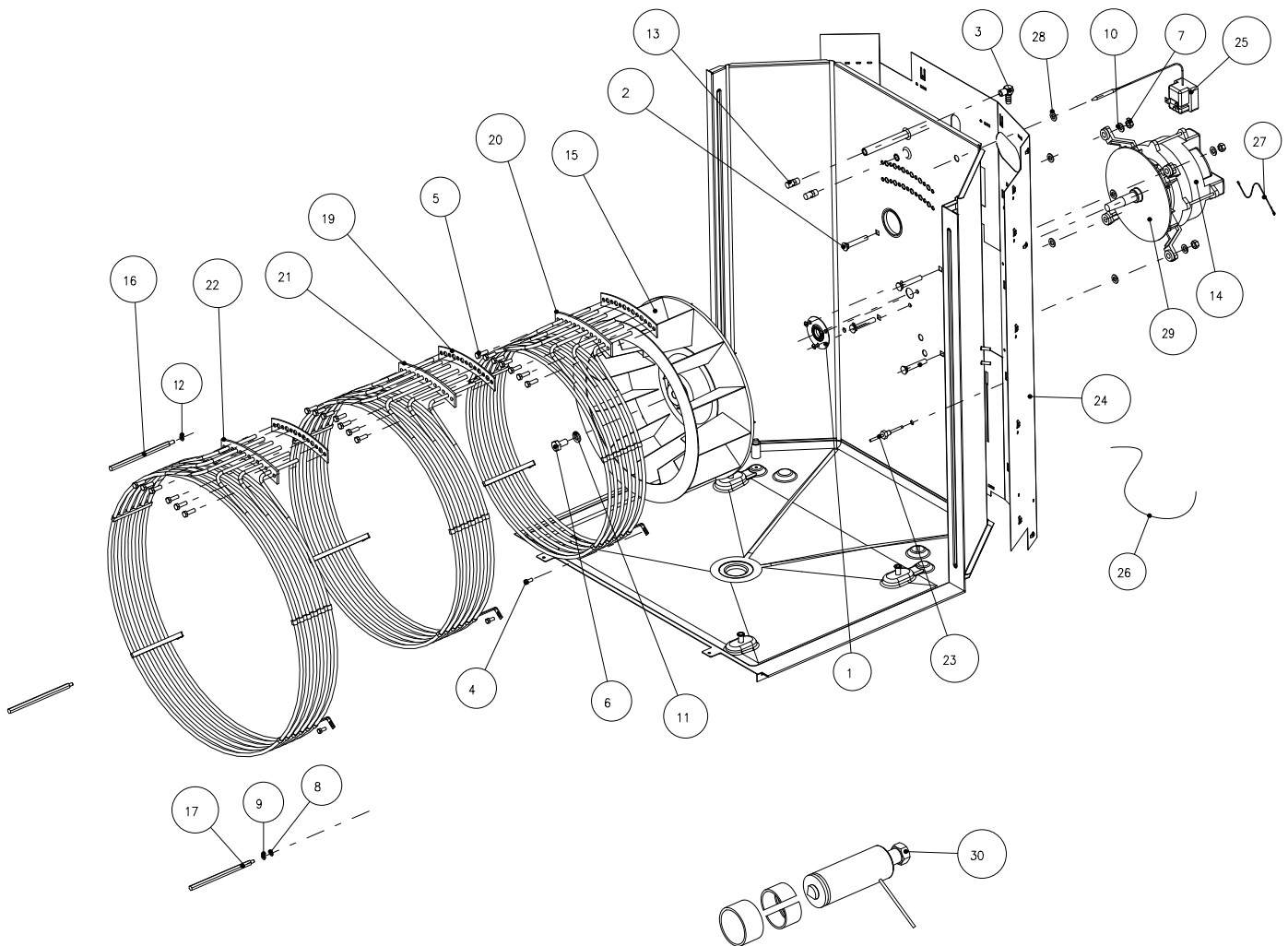

POS	TYPE	QTY	PARTNO.	DESCRIPTION GB	BESKRIVELSE DK	DESCRIPTION FR
20	1.06/5 1.08/7 1.10/8 1.12/10 2.10 2.14	1	20700013	Ring heating element Ø400 208V 9kW	Ring-varmelegeme Ø400 208V 9kW	Élément chauffant Ø400 208V 9kW
20	1.06/5 1.08/7 1.10/8 1.12/10 2.10 2.14	1	20700059	Ring heating element Ø400 240V 9kW	Ring-varmelegeme Ø400 240V 9kW	Élément chauffant Ø400 240V 9kW
20	1.06/5 1.08/7 1.10/8 1.12/10 2.10 2.14	1	30700003	Ring heating element Ø400 254V 9kW	Ring-varmelegeme Ø400 254V 9kW	Élément chauffant Ø400 254V 9kW
20	1.06/5 1.08/7 1.10/8 1.12/10 2.10 2.14	1	30700004	Ring heating element Ø400 277V 9kW	Ring-varmelegeme Ø400 277V 9kW	Élément chauffant Ø400 277V 9kW

POS	TYPE	QTY	PARTNO.	DESCRIPTION GB	BESKRIVELSE DK	DESCRIPTION FR
20	2.06	1	30700066	Ring heating element 208V 21kW	Ringvarmelegeme 208V 21kW	Élément chauffant 208V 21kW
20	2.06	1	30700065	Ring heating element 235V 21kW	Ringvarmelegeme 235V 21kW	Élément chauffant 235V 21kW
20	2.06	1	30700067	Ring heating element 254V 21kW	Ringvarmelegeme 254V 21kW	Élément chauffant 254V 21kW
20	2.06	1	30700064	Ring heating element 277V 21kW	Ringvarmelegeme 277V 21kW	Élément chauffant 277V 21kW

Motor, heating elements
Motor, varmelegemer
Moteur, éléments de chauffage

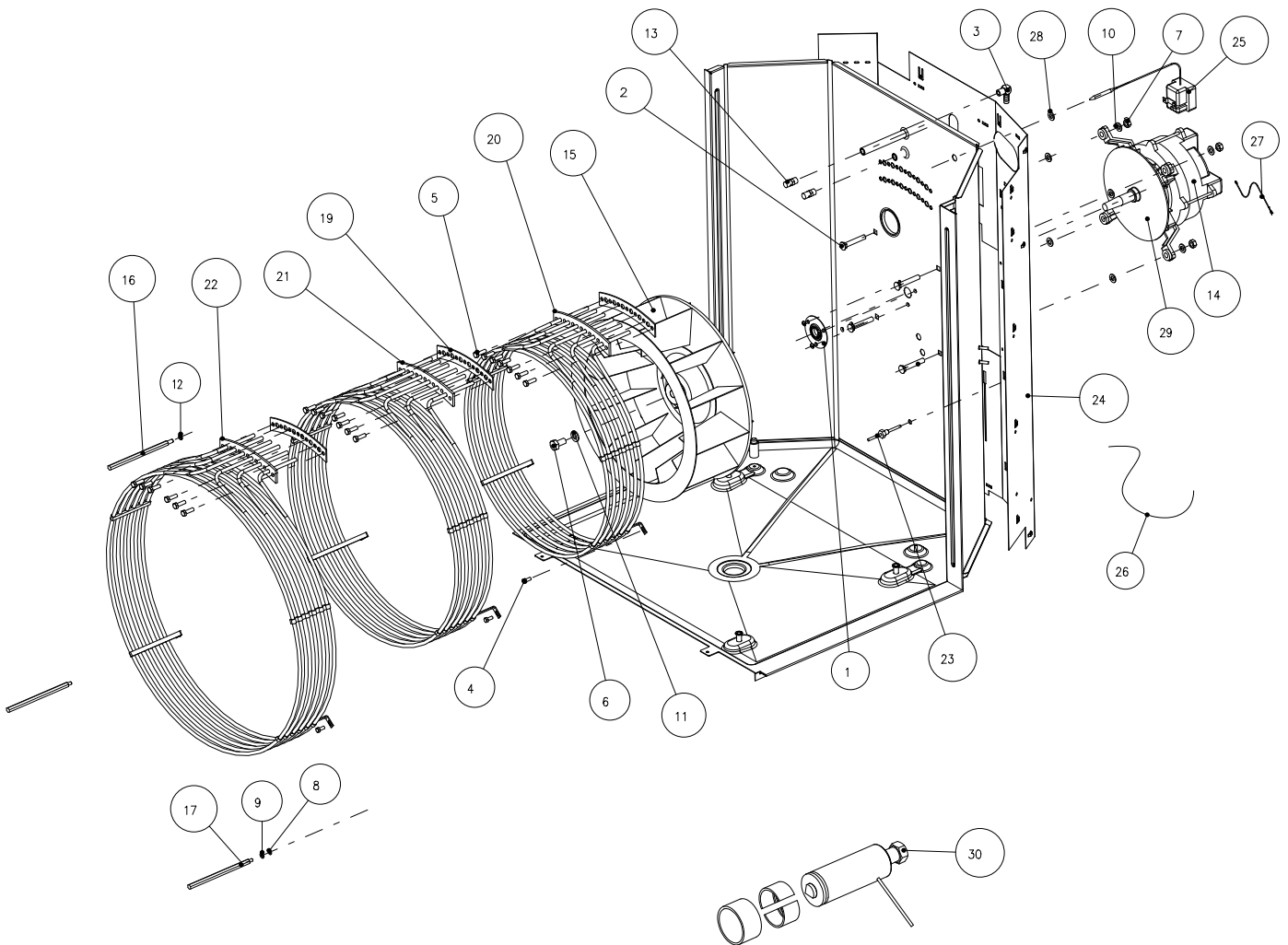

POS	TYPE	QTY	PARTNO.	DESCRIPTION GB	BESKRIVELSE DK	DESCRIPTION FR
21	1.08/7 1.10/8 1.12/10 2.10 2.14	1	20700014	Ring heating element Ø470 208V 9kW	Ring-varmelegeme Ø470 208V 9kW	Élément chauffant Ø470 208V 9kW
21	1.08/7 1.10/8 1.12/10 2.10 2.14	1	20700060	Ring heating element Ø470 240V 9kW	Ring-varmelegeme Ø470 240V 9kW	Élément chauffant Ø470 240V 9kW
21	1.08/7 1.10/8 1.12/10 2.10 2.14	1	30700007	Ring heating element Ø470 254V 9kW	Ring-varmelegeme Ø470 254V 9kW	Élément chauffant Ø470 254V 9kW
21	1.08/7 1.10/8 1.12/10 2.10 2.14	1	30700008	Ring heating element Ø470 277V 9kW	Ring-varmelegeme Ø470 277V 9kW	Élément chauffant Ø470 277V 9kW
22	2.10 2.14	1	20700015	Ring heating element Ø540 208V 9kW	Ring-varmelegeme Ø540 208V 9kW	Élément chauffant Ø540 208V 9kW
22	2.10 2.14	1	20700061	Ring heating element Ø540 240V 9kW	Ring-varmelegeme Ø540 240V 9kW	Élément chauffant Ø540 240V 9kW
22	2.10 2.14	1	30700009	Ring heating element Ø540 254V 7.5kW	Ringvarmelegeme Ø540 254V 7.5kW	Élément chauffant Ø540 254V 7.5kW
22	2.10 2.14	1	30700010	Ring heating element Ø540 277V 9kW	Ring-varmelegeme Ø540 277V 9kW	Élément chauffant Ø540 277V 9kW
23		1	20800173	Temperature sensor air 350°C	Temperaturføler luft 350°C	Détecteur de température d'air 350°C
24	1.06/5	1	30100033	Cover for insulation 1.06/5	Afdækning f isolering 1.06/5	Couvercle pour isolation 1.06/5
24	1.08/7	1	30100034	Cover for insulation 1.08/7	Afdækning f isolering 1.08/7	Couvercle pour isolation 1.08/7
24	1.10/8	1	30100029	Cover for insulation 1.10/8	Afdækning f isolering 1.10/8	Couvercle pour isolation 1.10/8
24	1.12/10	1	30100046	Cover for insulation 1.12/10	Afdækning f isolering 1.12/10	Couvercle pour isolation 1.12/10
24	2.06	1	30100117	Cover for insulation 2.06	Afdækning f isolering 2. 06	Couvercle pour isolation 2. 06
24	2.10	1	30100040	Cover for insulation 2.10	Afdækning f isolering 2.10	Couvercle pour isolation 2.10
24	2.14	1	30100041	Cover for insulation 2.14	Afdækning f isolering 2.14	Couvercle pour isolation 2.14
25		1	30820046	Thermoswitch 350°C	Temperatur-begrænser 350°C	Thermocontact 350°C
26	*	(1)	30800049	Wire 4mm ² , blue	Ledning 4mm ² blå	Fil 4mm ² , bleu
26		1	30800050	Wire 4mm ² , red/black/white	Ledningssæt 4mm ² rød/sort/hvid	Fil 4mm ² , rouge/noir/blanc
27		1	20700043	Revolution sensor for motor	Omdrejningscensor for motor	Capteur de la Révolution pour variateur
28		1	20500190	Washer, copper Ø12.5xØ27x1.5	Skive kobber Ø12.5xØ27x1.5	Rondelle, cuivre Ø12.5xØ27x1.5
29		1	060243	Impeller for Fan Motor	Kølevinge for blæsemotor	Impulseur pour moteur de turbine L-9
30			060305	Puller for fanwheel	Aftrækker for blæserhjul	Extracteur pour turbine de ventilateur

* = Neutral / Null / Noll / Nul

Motor, heating elements
Motor, varmegemer
Moteur, éléments de chauffage

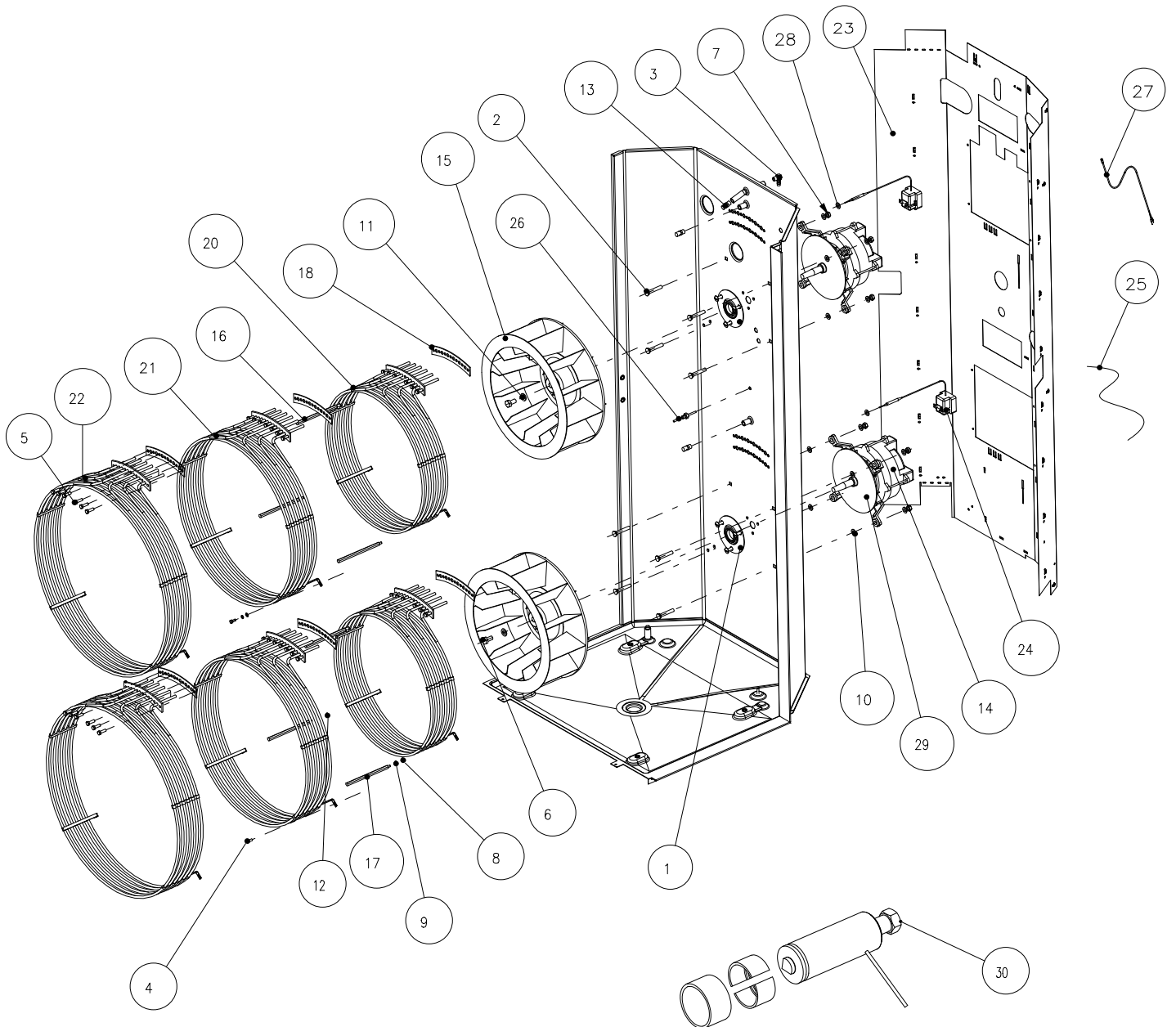

POS	TYPE	QTY	PARTNO.	DESCRIPTION GB	BESKRIVELSE DK	DESCRIPTION FR
1		2	038870	Gasket for motor	Motorakselpakning m simmerring kpl	Joint pour moteur
2		8	016593	Bolt M8 x 45	Bolt M8x50 A2	Boulon M8 x 45
3		3	30500060	Hose nipple, elbow Ø10x1/8"	Vinkelslangenippel Ø10x1/8"	Raccord de flexible Ø10x1/8"
4		4	055956	Screw, M5 x 12	Skruer M5 x 12	Vis, M5 x 12
5		20	059962	Screw M6 x 12	Skruer M6 x 12	Vis, M6 x 12
6		2	055920	Screw, set M10 x 20	Skruer sæt M10 x 20 A2	Vis, ensemble M10 x 20
7		8	056800	Nut M8	Møtrik M8 A2	Écrou M8
8		16	057501	Washer, spring 5mm	Skive, fjeder 5mm A2	Rondelle, 5mm
9		4	057500	Washer, 5mm	Skive, 5mm A2	Rondelle, ressort 5mm
10		8	057801	Washer 8mm	Skive spænde 8mm A2	Rondelle 8mm
11		2	057916	Washer Ø10.5 x 20	Skive plan Ø10.5 x 20 A2	Rondelle Ø10.5 x 20
12		4	057601	Washer, 6mm	Skive, 6mm A2	Rondelle, 6mm
13		3	059216	Nozzle, elbow	Dyse vinkel	Gicleur, coudé (angulaire)
14		2	30700015	Fan motor 3x200-240 V	Blæsemotor 3x200-240 V	Moteur de turbine 3x200-240 V
15		2	060306	Fan wheel reversing, straight blades	Blæserhjul for reversering, ligestående skovle	Inversion de turbine de ventilateur, aubes droites
16		2	20100115	Distance tube for filter housing	Afstandsstag for vindskærm	Douille d'écartement pour logement de filtre
17		4	20100116	Distance tube for filter housing	Afstandsstag for vindskærm	Douille d'écartement pour logement de filtre
18	1.16/12	2	20700008	Gasket for ring heating element	Pakning for ringvarmelegeme	Joint pour élément chauffant de bague
18	1.20/15	4	20700008	Gasket for ring heating element	Pakning for ringvarmelegeme	Joint pour élément chauffant de bague
18	2.20	6	20700008	Gasket for ring heating element	Pakning for ringvarmelegeme	Joint pour élément chauffant de bague

Motor, heating elements
Motor, varmegemer
Moteur, éléments de chauffage

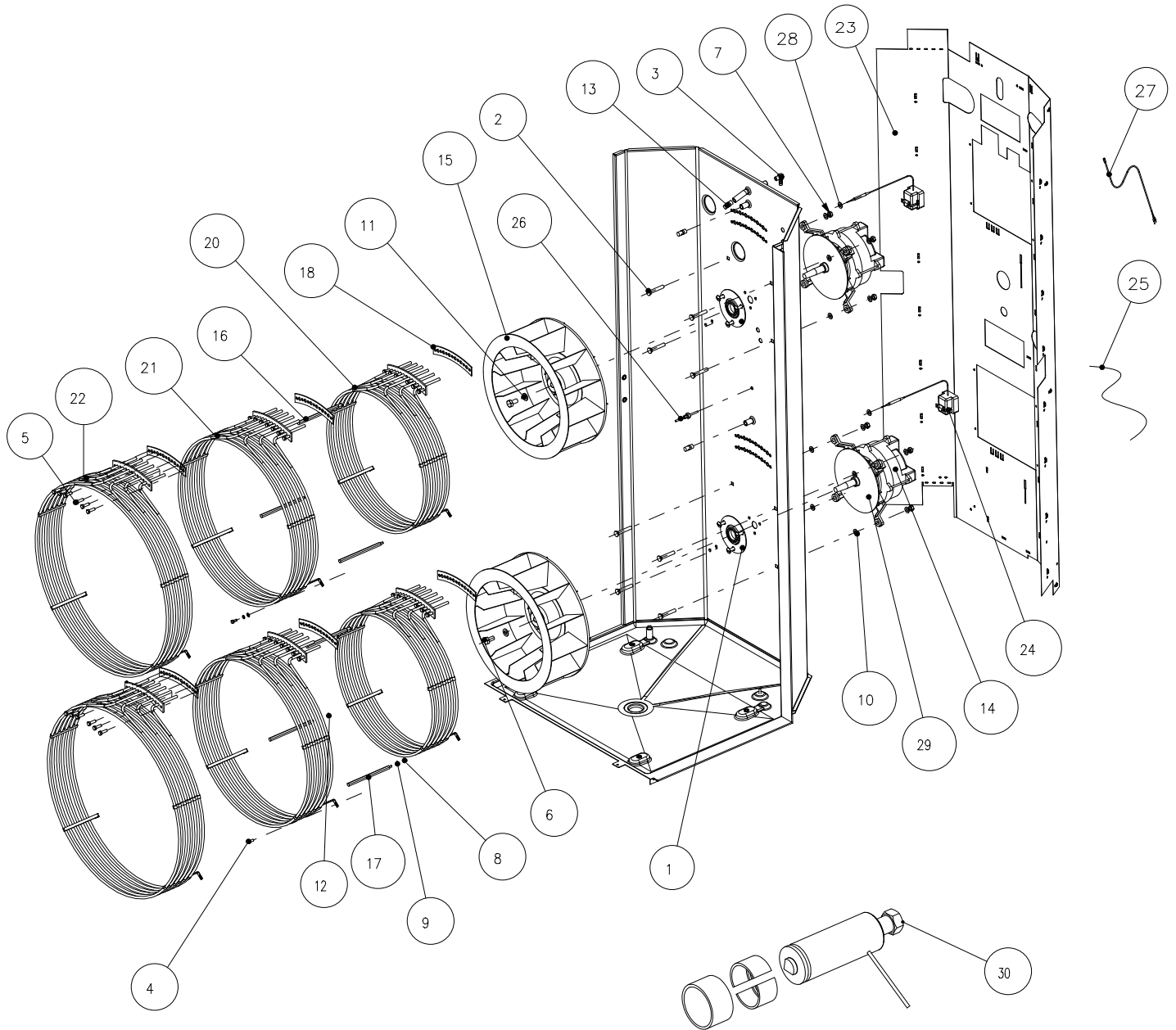

POS	TYPE	QTY	PARTNO.	DESCRIPTION GB	BESKRIVELSE DK	DESCRIPTION FR
20	1.20/15	2	20700013	Ring heating element Ø400 208V 9kW	Ring-varmelegeme Ø400 208V 9kW	Élément chauffant Ø400 208V 9kW
20	1.20/15	2	20700059	Ring heating element Ø400 240V 9kW	Ring-varmelegeme Ø400 240V 9kW	Élément chauffant Ø400 240V 9kW
20	1.20/15	2	30700003	Ring heating element Ø400 254V 9kW	Ring-varmlegeme Ø400 254V 9kW	Élément chauffant Ø400 254V 9kW
20	1.20/15	2	30700004	Ring heating element Ø400 277V 9kW	Ring-varmelegeme Ø400 277V 9kW	Élément chauffant Ø400 277V 9kW
20	1.16 2.20	2	20700054	Ring heating element Ø400 208V 12kW	Ring-varmelegeme Ø400 208V 12kW	Élément chauffant Ø400 208V 12kW
20	1.16 2.20	2	20700062	Ring heating element Ø400 240V 12kW	Ring-varmelegeme Ø400 240V 12kW	Élément chauffant Ø400 240V 12kW
20	1.16 2.20	2	30700005	Ring heating element Ø400 254V 12kW	Ring-varmlegeme Ø400 254V 12kW	Élément chauffant Ø400 254V 12kW
20	1.16 2.20	2	30700006	Ring heating element Ø400 277V 12kW	Ring-varmelegeme Ø400 277V 12kW	Élément chauffant Ø400 277V 12kW

21	1.20/15 2.20	2	20700014	Ring heating element Ø470 208V 9kW	Ring-varmelegeme Ø470 208V 9kW	Élément chauffant Ø470 208V 9kW
21	1.20/15 2.20	2	20700060	Ring heating element Ø470 240V 9kW	Ring-varmelegeme Ø470 240V 9kW	Élément chauffant Ø470 240V 9kW
21	1.20/15 2.20	2	30700007	Ring heating element Ø470 254V 9kW	Ring-varmelegeme Ø470 254V 9kW	Élément chauffant Ø470 254V 9kW
21	1.20/15 2.20	2	30700008	Ring heating element Ø470 277V 9kW	Ring-varmelegeme Ø470 277V 9kW	Élément chauffant Ø470 277V 9kW

22	2.20	2	20700015	Ring heating element Ø540 208V 9kW	Ring-varmelegeme Ø540 208V 9kW	Élément chauffant Ø540 208V 9kW
22	2.20	2	20700061	Ring heating element Ø540 240V 9kW	Ring-varmelegeme Ø540 240V 9kW	Élément chauffant Ø540 240V 9kW
22	2.20	2	30700009	Ring heating element Ø540 254V 7.5kW	Ringvarmelegeme Ø540 254V 7.5kW	Élément chauffant Ø540 254V 7.5kW
22	2.20	2	30700010	Ring heating element Ø540 277V 9kW	Ring-varmelegeme Ø540 277V 9kW	Élément chauffant Ø540 277V 9kW

Motor, heating elements
Motor, varmegemer
Moteur, éléments de chauffage

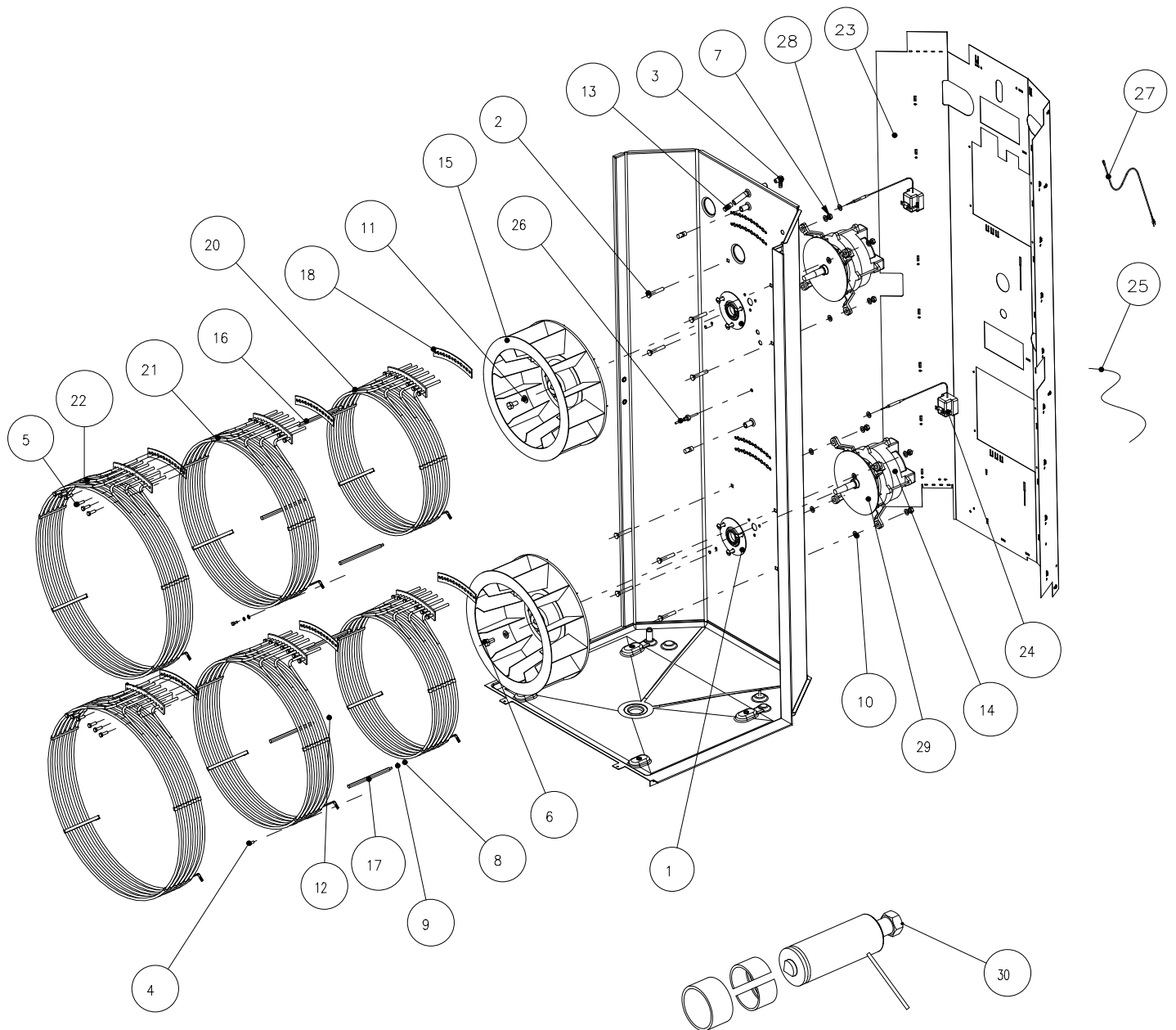

POS	TYPE	QTY	PARTNO.	DESCRIPTION GB	BESKRIVELSE DK	DESCRIPTION FR
23	1.16	1	30100035	Cover for insulation 1.16/12	Afdækning f isolering 1.16/12	Couvercle pour isolation 1.16/12
23	1.20	1	30100036	Cover for insulation 1.20/15	Afdækning f isolering 1.20/15	Couvercle pour isolation 1.20/15
23	2.20	1	30100008	Cover for insulation 2.20	Afdækning f isolering 2.20	Couvercle pour isolation 2.20
24		2	30820046	Thermoswitch 350°C	Temperatur-begrænser 350°C	Thermocontact 350°C
25	*	(1)	30800049	Wire 4mm ² , blue	Sløjfeledning 4mm ² blå	Fil 4mm ² , bleu
25		1	30800050	Wire 4mm ² , red/black/white	Sløjfeledningssæt 4mm ² rød/sort/hvid	Fil 4mm ² , rouge/noir/blanc
26		1	20800173	Temperature sensor air 350°C	Temperaturføler luft 350°C	Détecteur de température d'air 350°C
27			20700043	Revolution sensor for motor	Omdrejningscensur for motor	Capteur de la Révolution pour variateur
28		1	20500190	Washer, copper Ø12.5xØ27x1.5	Skive kobber Ø12.5xØ27x1.5	Rondelle, cuivre Ø12.5xØ27x1.5
29		1	060243	Impeller for Fan Motor	Kølevinge for blæsemotor	Impulseur pour moteur de turbine L-9
30			060305	Puller for fanwheel	Aftrækker for blæserhju	Extracteur pour turbine de ventilateur

* = Nul /Neutral / Null/ Noll

Filter housing, cover upper. Grating for drain
Vindskærm, afskærmning øverste. Afløbsrist
Logement de filtre, couvercle supérieur, Caillebotis pour vidange

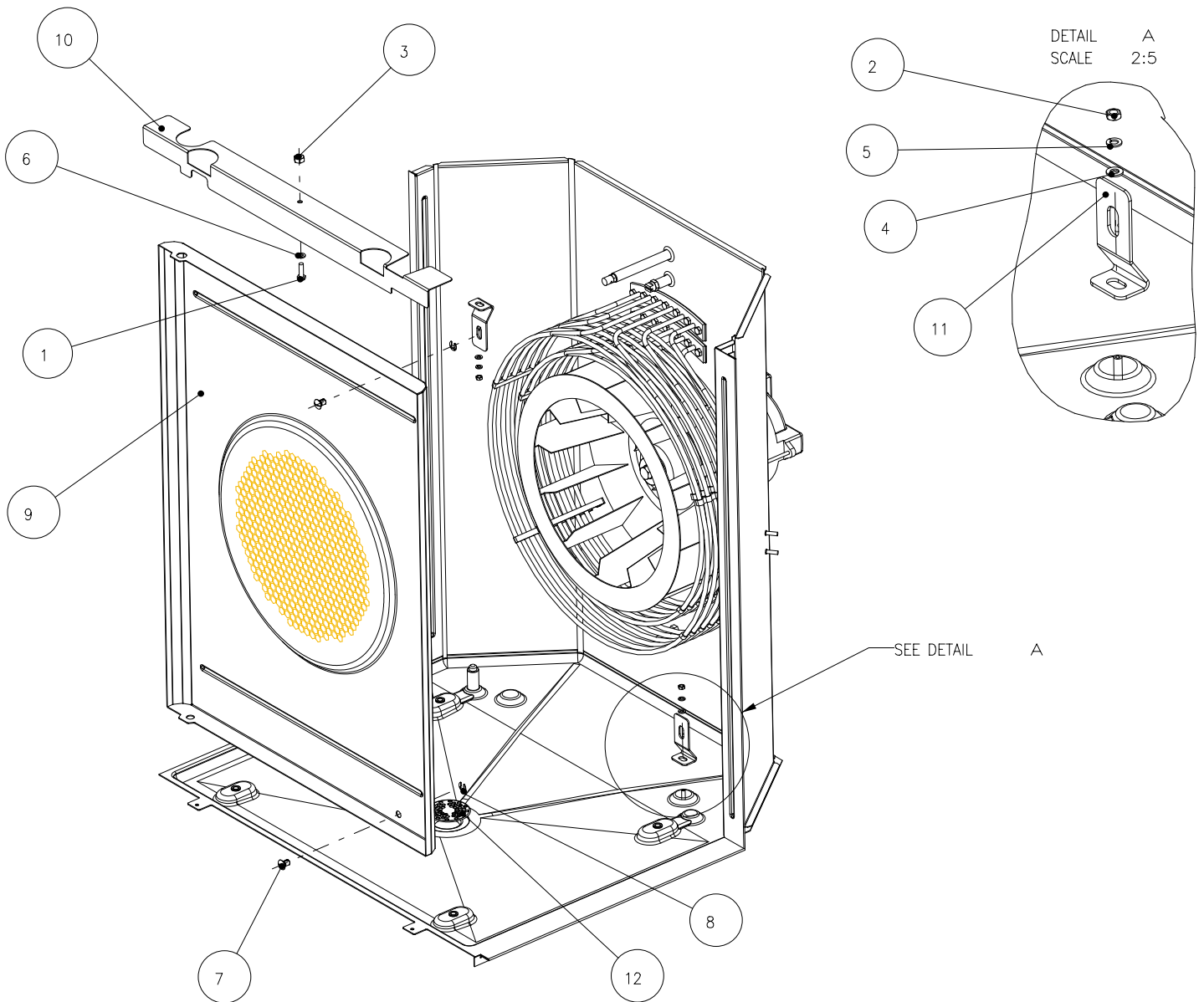

POS	TYPE	QTY	PARTNO.	DESCRIPTION GB	BESKRIVELSE DK	DESCRIPTION FR
1		15	055618	Screw, M6 x 20	Skrue M6 x 20 A2	Vis, M6 x 20
2		2	056500	Nut M5	Møtrik M5 A2	Écrou M5
3		1	056600	Nut M6	Møtrik M6 A2	Écrou M6
4		2	057500	Washer 5mm	Skive 5mm A2	Rondelle 5mm
5		6	057501	Washer, spring 5mm	Skive, fjeder 5mm A2	Rondelle, ressort 5mm
6		1	057600	Washer 6mm	Skive spænde 6mm	Rondelle 6mm
7		2	058031	Lock pin	Låsetap	Ergot d'arrêt
7	USPH	2	30100155	Lock pin USPH	Låsetap USPH	Schnellschraube USPH
8		2	058033	Clip for lock pin	Clips for låsetap	Pince pour ergot d'arrêt
9	1.06/5	1	20100042	Filter housing 1.06/5	Vindskærm 1.06/5	Logement de filtre 1.06/5
9	1.08/7	1	20100043	Filter housing 1.08/7	Vindskærm 1.08/7	Logement de filtre 1.08/7
9	1.10/8	1	20100004	Filter housing 1.10/8	Vindskærm 1.10/8	Logement de filtre 1.10/8
9	1.12/10	1	20100073	Filter housing 1.12/10	Vindskærm 1.12/10	Logement de filtre 1.12/10
9	1.16/12	1	20110206	Filter housing 1.16/12	Vindskærm 1.16/12	Logement de filtre 1.16/12
9	2.06	1	30100114	Filter housing 2.06	Vindskærm 2.06	Logement de filtre 2.06
9	2.10	1	20100040	Filter housing 2.10	Vindskærm 2.10	Logement de filtre 2.10
9	2.14	1	20100041	Filter housing 2.14	Vindskærm 2.14	Logement de filtre 2.14
10	1/1	1	20100070	Cover plate, upper 1/1GN	Afskærmning, øverste 1/1GN	Plaque couvercle, supérieure 1/1GN
10	2/1	1	014848	Cover plate, upper 2/1GN	Afskærmning, øverste 2/1GN	Plaque couvercle, supérieure 2/1GN
11	1/1	2	20110054	Stop plate for filter housing 1/1GN	Stopplade for vindskærm 1/1GN	Plaque d'arrêt pour logement de filtre 1/1GN
11	1.12/10	1	20110055	Stop plate for filter housing 1/1GN	Stopplade for vindskærm 1/1GN	Plaque d'arrêt pour logement de filtre 1/1GN
11	2/1	2	032562	Stop plate for filter housing 2/1GN	Stopplade for vindskærm 2/1GN	Plaque d'arrêt pour logement de filtre 2/1GN
12		1	032054	Grating for drain	Afløbsrist	Grilles de drainage
			014667	Pin for rack sup-port, lower L=25	Tap f indstik bund L=25	Goupille pour prise, inférieure L=25
			32300010	Pin for rack support, lower L=26,5	Tap f. indstik bund L=26,5	Goupille pour prise, inférieure L=26,5
			32300011	Pin for rack support, lower L=28	Tap f. indstik bund L=28	Goupille pour prise, inférieure L=28
			32300012	Pin for rack support, lower L=29.5	Tap f. indstik bund L=29.5	Goupille pour prise, inférieure L=29.5
			30100111	Pin for rack support top short L=28	Tap f. indstik L=28	Goupille pour prise, inférieure L=28
			016048	Pin for rack supporttop L=31	Tap f. indstik top L=31	Goupille pour prise, haut L=31
			014590	Pin for rack supporttop L=34	Tap for indstik top L=34	Goupille pour prise, haut L=34
			015298	Pin for rack support, long L=37	Tap for indstik, top ekstra lang L=37	Goupille pour prise, haut lang L=37
	USPH		30100153	Screw USPH M6 x 10	Skrue USPH M6 x 10	Vis USPH M6 x 10

Filter housing, cover upper. Grating for drain
Vindskærm, afskærmning øverste. Afløbsrist
Logement de filtre, couvercle supérieur, Caillebotis pour vidange

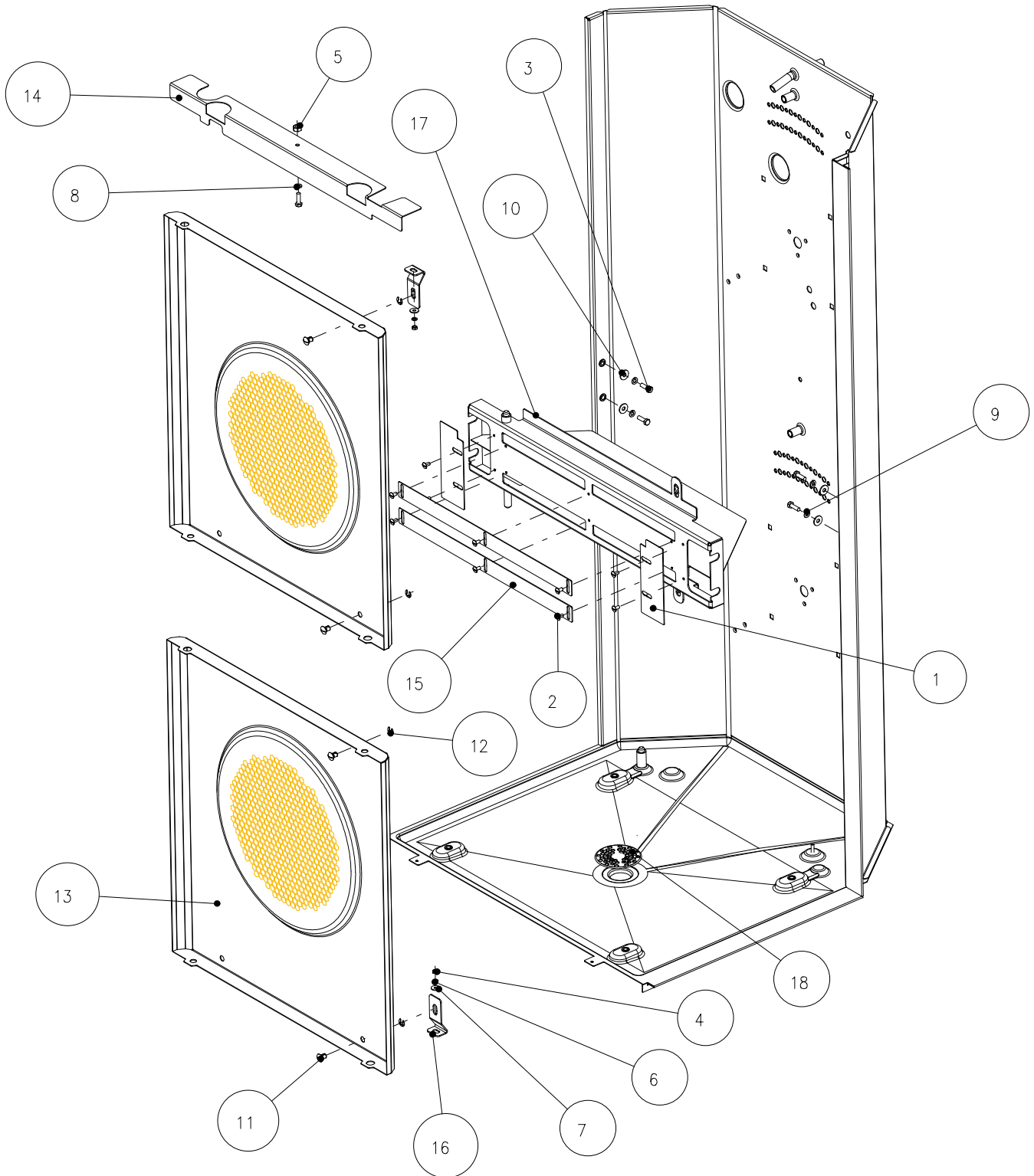

POS	TYPE	QTY	PARTNO.	DESCRIPTION GB	BESKRIVELSE DK	DESCRIPTION FR
1		2	015999	Flap for reinforcement B/BM 1.20/15	Vindplade f. forstærkning B/BM 1.20/15	Clapet pour armature B/BM 1.20/15
2		10	055511	Screw FRH M5 x 10	Skrue FRH M5 x 10 A2	Vis droite avant M5 x 10
2	USPH		30100152	Screw FRH M5 x 10 USPH	Skrue FRH M5 x 10 USPH	Vis FRH M5 x 10 USPH
3		5	055618	Screw, set M6 x 20	Skrue sæt M6 x 20	Vis, ensemble M6 x 20
4		2	056500	Nut M5	Møtrik M5	Écrou M5
5		1	056600	Nut M6	Møtrik M6	Écrou M6
6		2	057501	Washer, spring 5mm	Skive, fjeder 5mm	Rondelle, ressort 5mm
7		2	057503	Washer 5mm	Skive skærm 5mm	Rondelle 5mm
8		1	057600	Washer 6mm	Skive spænde 6mm	Rondelle 6mm
9		4	057601	Washer, spring 6mm	Skive, fjeder 6mm	Rondelle, ressort 6mm
10		4	057603	Washer 6mm	Skive skærm 6mm	Rondelle 6mm
11		4	058031	Lock pin	Låsetap	Ergot d'arrêt
11	USPH	4	30100155	Lock pin USPH	Låsetap USPH	Ergot d'arrêt USPH
12		4	058033	Clip for lock pin	Clips for låsetap	Pince pour ergot d'arrêt
13	1.20/15	2	20100039	Filter housing 1.20/15	Vindskærm 1.20/15	Logement de filtre 1.20
13	2.20	2	30100006	Filter housing 2.20	Vindskærm 2.20	Logement de filtre 2.20
14	1/1	1	20100070	Cover plate, upper 1/1GN	Afskærmning, øverste 1/1GN	Plaque couvercle, supérieure 1/1GN
14	2/1	1	014848	Cover plate, upper 2/1GN	Afskærmning, øverste 2/1GN	Plaque couvercle, supérieure 2/1GN
15	1.16/12 1.20/15	2	20100164	Flap for rein-forcement 1.16/12-1.20/15	Vindplade f forstærkning 1.16/12-1.20/15	Clapet pour armature 1.16/12-1.20/15
15	2.20	2	30100007	Flap for reinforcement 2.20	Vindplade f forstærkning 2.20	Clapet pour armature 2.20
16	1.16/12 1.20/15	2	20110054	Stop plate for filter housing 1/1GN	Stopplade for vindskærm 1/1GN	Plaque d'arrêt pour logement de filtre 1/1GN
16	2.20	2	032562	Stop plate for filter housing 2/1GN	Stopplade for vindskærm 2/1GN	Plaque d'arrêt pour logement de filtre 2/1GN
17	1.20/15	1	20110057	Reinforcement, interior 1.20/15	Forstærkning indiv. 1.20/15	Armature, intérieure 1.20/15
17	2.20		30110004	Reinforcement, interior 2.20	Forstærkning indiv. 2.20	Armature, intérieure 2.20
18		1	032054	Grating for drain	Afløbsrist	Grilles de drainage
				Pin for rack support	Tap f indstik bund	Goupille pour prise,
				See page 59	Se side 59	Voir la page 55

Damper with motor and exhaust
Spjæld med motor og aftræk
Registre avec moteur et échappement

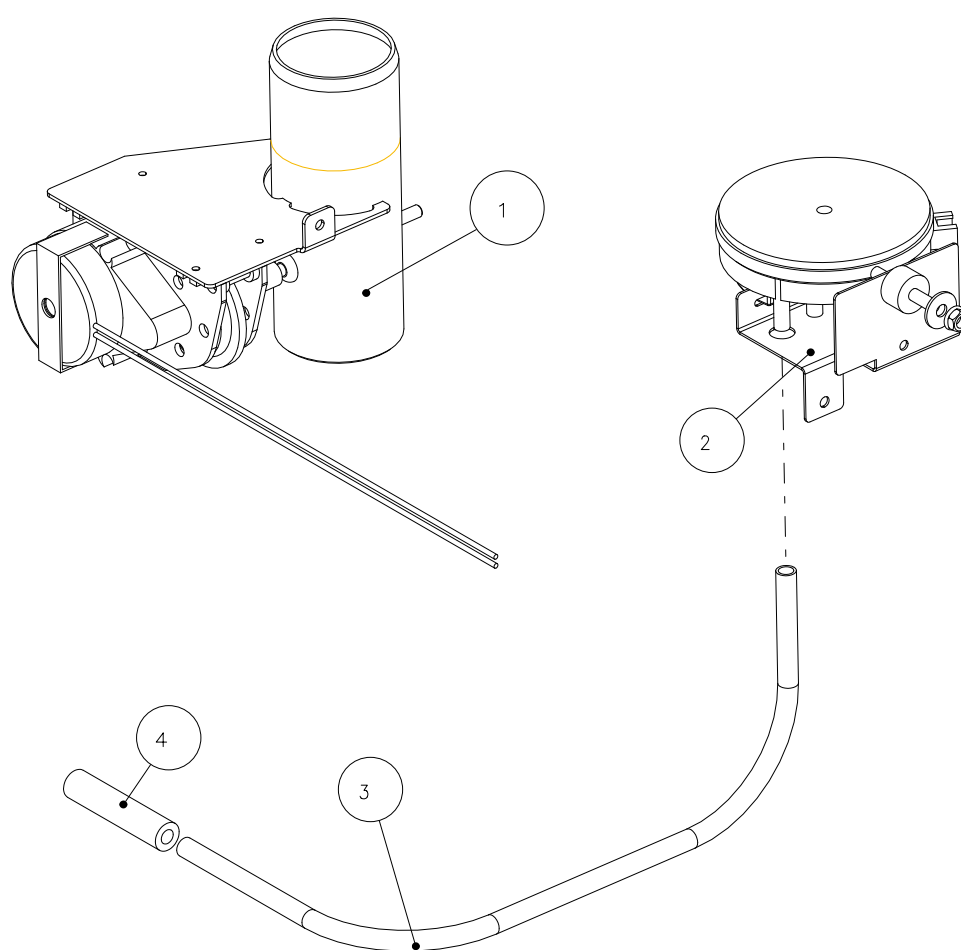

POS	TYPE	QTY	PARTNO.	DESCRIPTION GB	BESKRIVELSE DK	DESCRIPTION FR
1		1	30520025	Exhaust w. damper motor	Aftræk med spjældmotor	Échappement cpl.
2		1	30220071	Differential Pres-sure Transmitter Cpl.	Differenstryktransmitter kpl.	Émetteur de pression différentielle
3		1	059041	Hose silicon Ø6/Ø8	Slange klar silicone Ø6/Ø8	Flexible en silicone Ø6/Ø8
4		1	20700040	Transition piece for ClimaOptima	Overgangsstykke for ClimaOptima	Pièce de transition pour ClimaOptima

Control B - C - K. Frontpanel
Styring B - C - K. Frontpanel
Commande B - C - K. Panneau avant

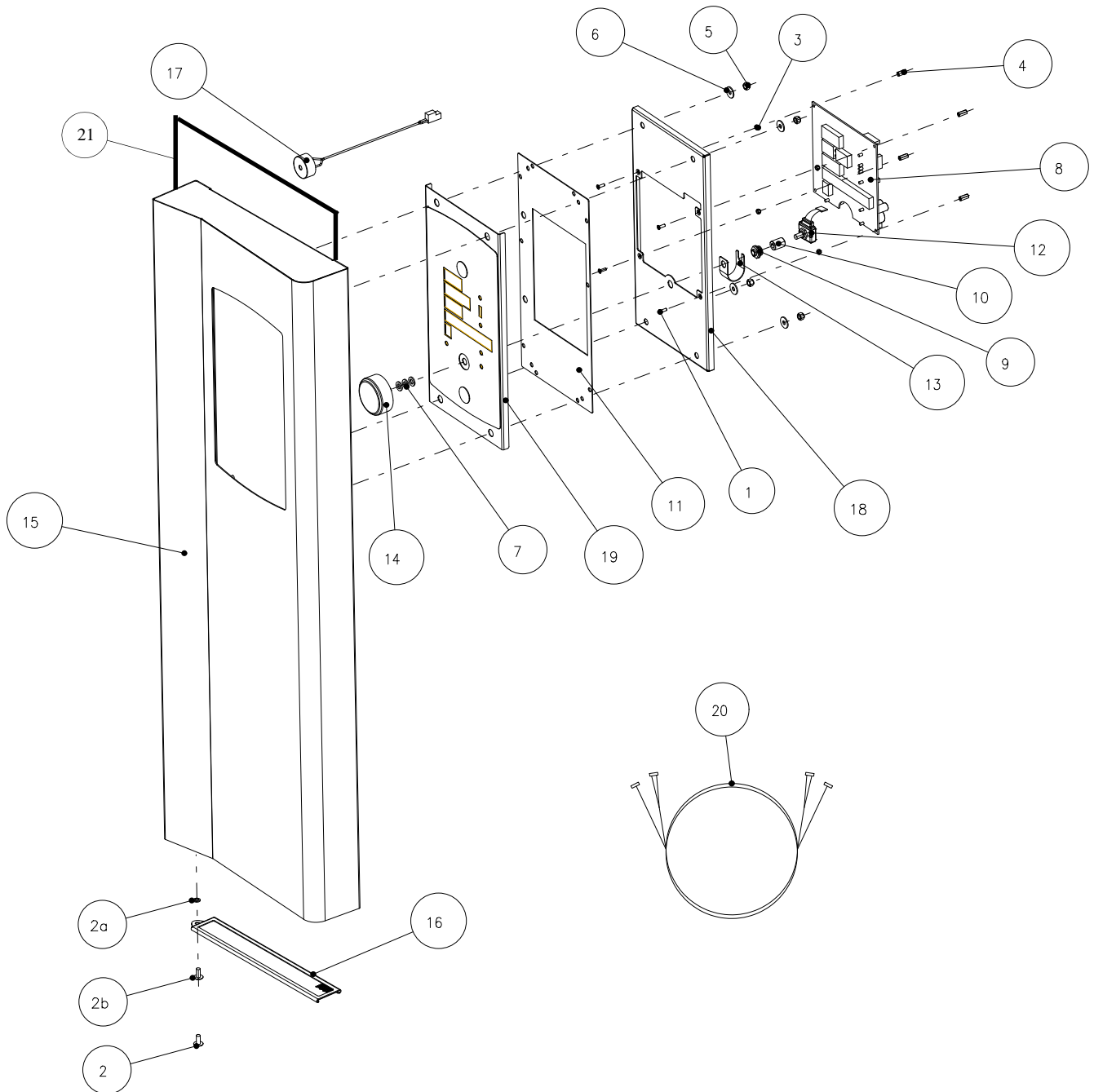

POS	TYPE	QTY	PARTNO.	DESCRIPTION GB	BESKRIVELSE DK	DESCRIPTION FR
1		4	055015	Screw M3 x 10	Skrue US M3 x 10	Vis M3 x 10
2		1	055514	Screw FRH M5 x 12	Skrue FRH M5 x 12	Vis droite avant M5 x 12
2a		1	30300322	Fastener M5	Fastener M5	La bague de verrouillage M5
2b		1	056923	Locking ring Ø4 A2	Låsering Ø4 A2	Fixation M5
3		4	056002	Nut M3	Møtrik M3 A2	Écrou M3
4		4	056016	Distance tube M3 x 12	Stag M3 x 12	Douille d'écartement M3 x 12
5		4	056607	Nut M5	Møtrik polyamid M5	Écrou M5
6		4	057503	Washer 5mm	Skive skærm 5mm	Rondelle 5mm
7		3	057600	Washer 6mm	Skive spænde 6mm	Rondelle 6mm
8	Before Serial No. xx xx 4xxxx Avant No de série : xx xx 4xxxx					
		1	20900004	Computer B/C/K	Computer B/C/K	Ordinateur B/C/K
8	From Serial No. xx xx 4xxxx to xx xx 5xxxx Avant No de série : xx xx 4xxxx to xx xx 5xxxx					
		1	30900014	Computer B/C/K Visual Cooking II	Computer B/C/K Visual Cooking II	Ordinateur B/C/K Visual Cooking II
8	From Serial No. xx xx 5xxxx and on Avant No de série : xx xx 5xxxx					
		1	30900054	Computer B/C/K	Computer B/C/K	Ordinateur B/C/K
9		1	20900016	Shaft, lead-in Ø6	Gennemføring Ø6	Arbre, entrée Ø6
10		1	20900017	Shaft, coupling Ø6/Ø6	Akselkobling Ø6/Ø6	Arbre, raccord Ø6/Ø6
11		1	20900025	Gasket for control	Pakning for styring	Joint pour commande
12		1	20900026	Encoder	Enkoder	Encodeur
13		1	20900030	Plastic brace for turnknob	Plastbøjle f drejeknap	Bride en plastique pour bouton tournant
14		1	20920003	Turn switch	Drejeknap	Bouton tournant
15	1.06/5	1	30310015	Front panel 1.06/5	Frontpanel 1.06/5	Panneau avant 1.06/5
15	1.08/7	1	30310016	Front panel 1.08/7	Frontpanel 1.08/7	Panneau avant 1.08/6
15	1.10/8	1	30310014	Front panel 1.10/8	Frontpanel 1.10/8	Panneau avant 1.10/8
15	1.12/10	1	30310045	Front panel 1.12/10	Frontpanel 1.12/10	Panneau avant 1.12/10
15	1.16/12	1	30310017	Front panel 1.16/12	Frontpanel 1.16/12	Panneau avant 1.16/12
15	1.20/15	1	30310018	Front panel 1.20/15	Frontpanel 1.20/15	Panneau avant 1.20/15
15	2.06	1	30310140	Front panel 2.06	Frontpanel 2.06	Panneau avant 2.06
15	2.10	1	30310027	Front panel 2.10	Frontpanel 2.10	Panneau avant 2.10
15	2.14	1	30310028	Front panel 2.14	Frontpanel 2.14	Panneau avant 2.14
15	2.20	1	30310056	Front panel 2.20	Frontpanel 2.20	Panneau avant 2.20
16		1	30310055	Suction filter	Indsugningsfilter	Filtre d'aspiration soudé
17		1	30800047	Buzzer for Visual Cooking II	Lydgiver for Visual Cooking II	Avertisseur sonore pour Visual Cooking II
18		1	30900010	Intermediate plate for display B/C/K	Mellemlade f display B/C/K	Plaque intermédiaire pour affichage Digital
19		1	30920000	Abutment plate w/operation panel B	Anlægsplade m tastatur B	Plaque d'appui avec panneau d'utilisation B
19		1	30920002	Abutment plate w/operation panel C/K	Anlægsplade m tastatur C/K	Plaque d'appui avec panneau d'utilisation C/K
19		1	30920003	Abutment plate w/operation panel C/K BKI	Anlægsplade m tastatur C/K BKI	Plaque d'appui avec panneau d'utilisation C/K BKI
20			20820039	Communication cable	Kommunikations kabel	Câble de communication
21			30300363	Gasket for frontpanel	Tætningsliste EPDM/CR Type 10 - 4 x10 mm	joint de panneau avant

Control B - C - K. SE Frontpanel
Styring B - C - K. SE Frontpanel
Commande B - C - K. SE Panneau avant

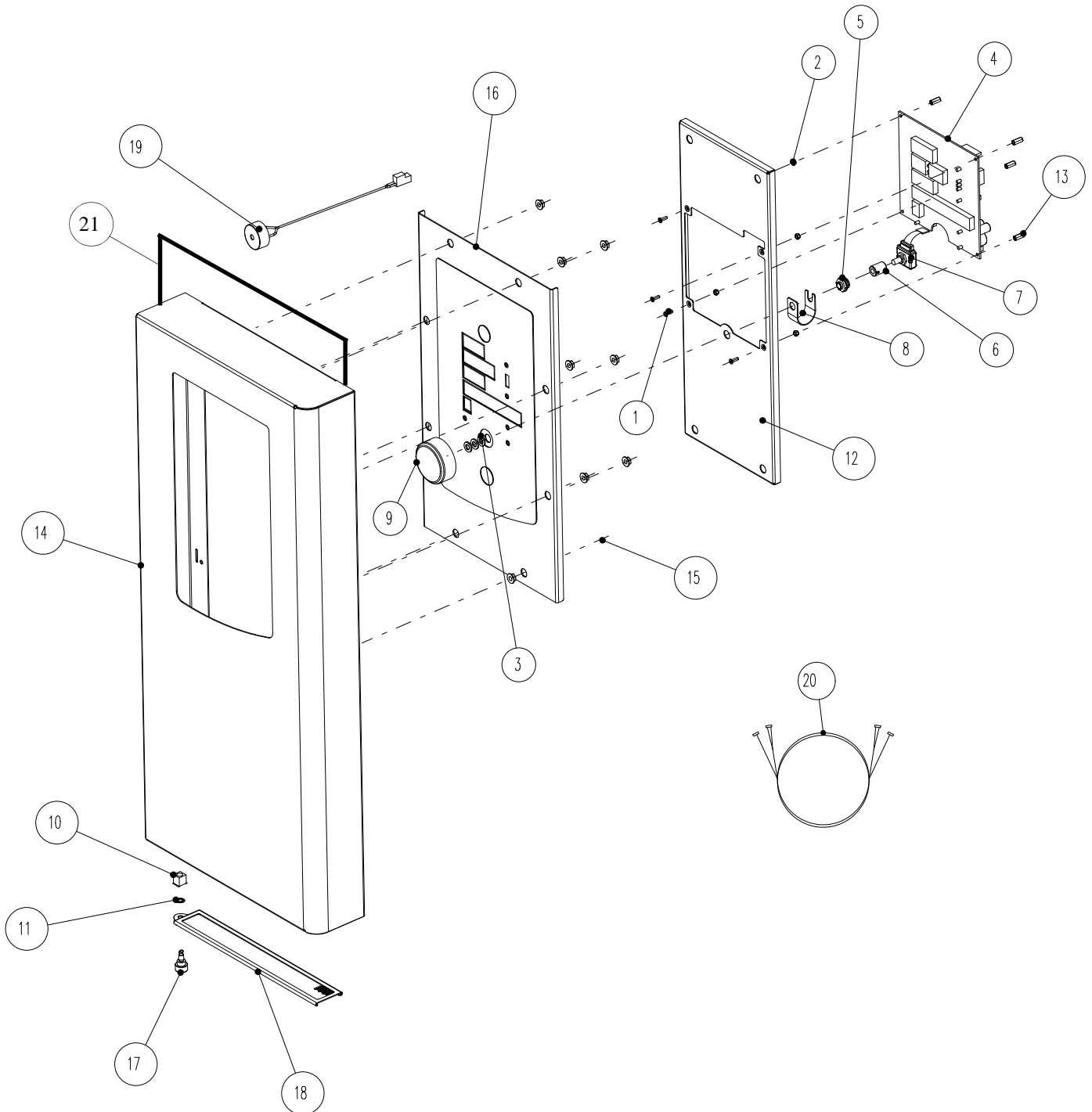

POS	TYPE	QTY	PARTNO.	DESCRIPTION GB	BESKRIVELSE DK	DESCRIPTION FR
1			055015	Screw M3 x 10	Skrue US M3 x 10	Vis M3 x 10
2			056002	Nut M3	Møtrik M3	Écrou M3
3			057600	Washer 6mm	Skive 6mm	Rondelle 6mm
4			30900054	Computer B/C/K	Computer B/C/K	Ordinateur B/C/K
5			20900016	Shaft, lead-in Ø6	Akselgennemføring Ø6	Arbre, entrée Ø6
6			20900017	Shaft, coupling Ø6/Ø6	Akselkobling Ø6/Ø6	Arbre, raccord Ø6/Ø6
7			20900026	Encoder	Enkoder	Encodeur
8			20900030	Plastic brace for turn button	Plastbøjle f drejeknap	Bride en plastique pour bouton tournant
9			20920003	Turn button	Drejeknap	Bouton tournant
10			30300150	Receptacle	Receptacle	Receptacle
11			30300151	Lock washer	Låseskive	Rondelle frein
12			30900095	Intermediate plate for display B/C/K SE	Mellemlade f display B/C/K SE	Plaque intermédiaire pour affichage B/C/K SE
13			056016	Distance tube M3 x 12	Stag M3 x 12	Douille d'écartement M3 x 12
14	1.06/5		30320437	Front panel 1.06 VC SE Kpl.	Frontpanel 1.06 VC SE Kpl.	Panneau avant 1.06 VC SE Kpl.
14	1.08/7		30320438	Front panel 1.08 VC SE Kpl.	Frontpanel 1.08 VC SE Kpl.	Panneau avant 1.08 VC SE Kpl.
14	1.10/8		30320439	Front panel 1.10 VC SE Kpl.	Frontpanel 1.10 VC SE Kpl.	Panneau avant 1.10 VC SE Kpl.
	1.12/10		30320440	Front panel 1.12 VC SE Kpl.	Frontpanel 1.12 VC SE Kpl.	Panneau avant 1.12 VC SE Kpl.
14	1.16/12		30320441	Front panel 1.16 VC SE Kpl.	Frontpanel 1.16 VC SE Kpl.	Panneau avant 1.16 VC SE Kpl.
14	1.20/15		30320442	Front panel 1.20 VC SE Kpl.	Frontpanel 1.20 VC SE Kpl.	Panneau avant 1.20 VC SE Kpl.
14	2.06		30320443	Front panel 2.06 VC SE Kpl.	Frontpanel 2.06 VC SE Kpl.	Panneau avant 2.06 VC SE Kpl.
14	2.10		30320444	Front panel 2.10 VC SE Kpl.	Frontpanel 2.10 VC SE Kpl.	Panneau avant 2.10 VC SE Kpl.
14	2.20		30320445	Front panel 2.20 VC SE Kpl.	Frontpanel 2.20 VC SE Kpl.	Panneau avant 2.20 VC SE Kpl.
15			30600010	Nut M5	Møtrik M5	Écrou M5 A2 avec bride, strié
16			30920068	Abutment plate w/operation panel C/K SE	Anlægsplade m tastatur C/K SE	Plaque d'appui avec panneau d'utilisation C/K SE
16			30920069	Abutment plate w/operation panel B SE	Anlægsplade m tastatur B SE	Plaque d'appui avec panneau d'utilisation B SE
17			30300133	Fastener ¼ turn	Lås ¼ omgang	Fixation 1/4 tour
18			30310055	Suction filter	Indsugningsfilter	Filtre d'aspiration
19		1	30800047	Buzzer for Visual Cooking II	Lydgiver for Visual Cooking 2	Avertisseur sonore pour Visual Cooking II
20			20820039	Communication cable	Kommunikations kabel	Câble de communication
21			30300363	Gasket for frontpanel	Tætningsliste 10 - 4 x10 mm	Joint de panneau avant

Control BPE - CPE - KPE. Frontpanel
Styring BPE - CPE - KPE. Frontpanel
Commande BPE - CPE - KPE Panneau avant

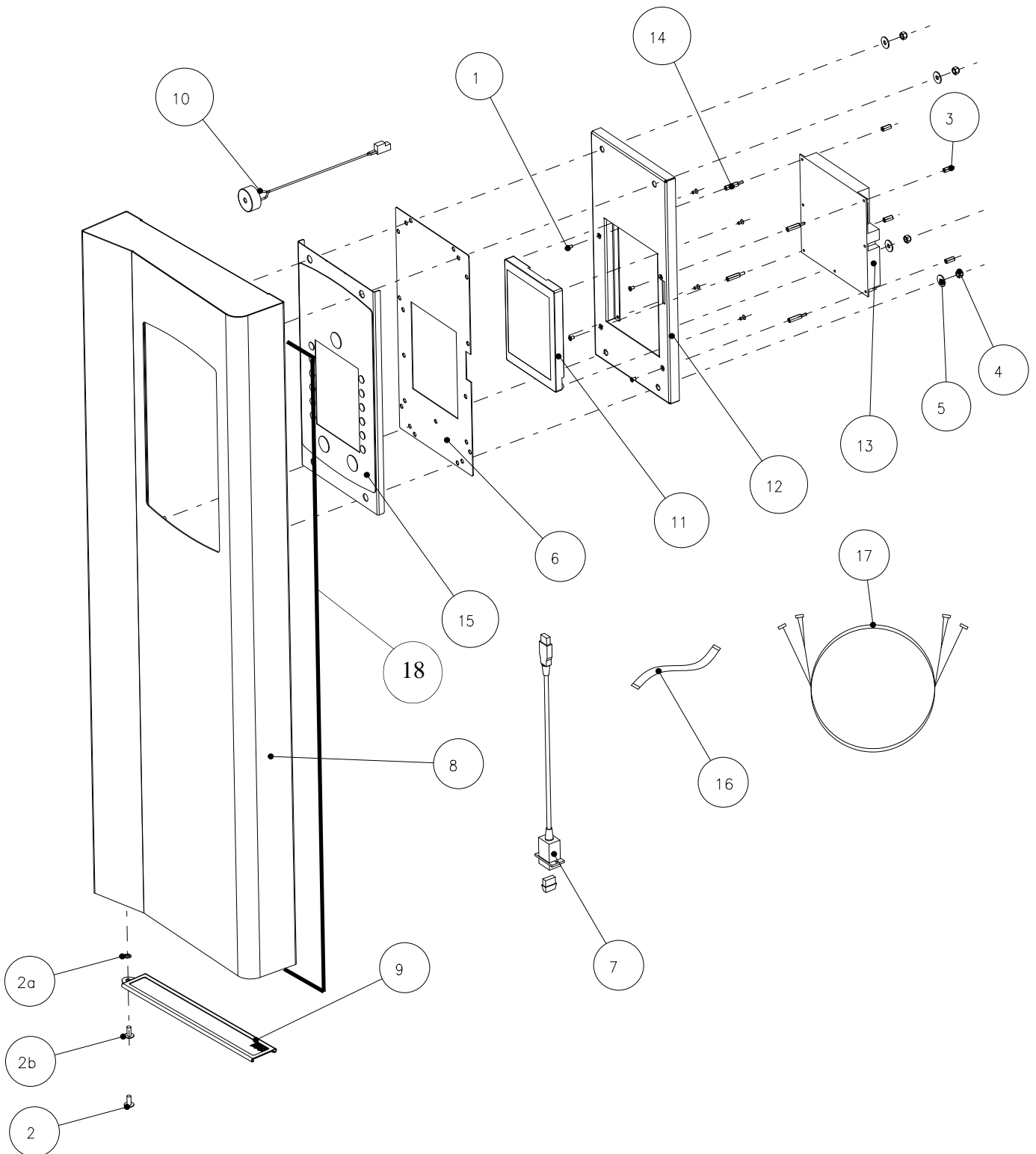

POS	TYPE	QTY	PARTNO.	DESCRIPTION GB	BESKRIVELSE DK	DESCRIPTION FR
1		8	055010	Screw M3 x 6	Skrue US M3 x 6 A2. Krydskærv	Vis M3 x 6
2		1	055514	Screw FRH M5 x 12	Skrue FRH M5 x 12 A2	Vis droite avant M5 x 12
2a		1	056923	Locking ring Ø4	Låsering Ø4 A2	La bague de verrouillage Ø4
2b		1	30300322	Fastener M5	Fingerskrue M5	Fixation M5
3		4	056016	Distance tube M3 x 12	Stag M3 x 12	Douille d'écartement M3 x 12
4		4	056607	Nut M5	Møtrik polyamid M5	Écrou M5
5		4	057503	Washer 5mm	Skive skærm 5mm A2	Rondelle 5mm
6		1	20900021	Gasket for control	Pakning for styring	Joint pour commande
7		1	20900069	USB connector, chassis mounted	USB- stik chasis monteret	Connecteur USB, monté sur châssis
8	1.06	1	30310015	Front panel 1.06	Frontpanel 1.06	Panneau avant 1.06
8	1.08	1	30310016	Front panel 1.08	Frontpanel 1.08	Panneau avant 1.08
8	1.10	1	30310014	Front panel 1.10	Frontpanel 1.10	Panneau avant 1.10
8	1.12	1	30310045	Front panel 1.12	Frontpanel 1.12	Panneau avant 1.12
8	1.16	1	30310017	Front panel 1.16	Frontpanel 1.16	Panneau avant 1.16
8	1.20	1	30310018	Front panel 1.20	Frontpanel 1.20	Panneau avant 1.20
8	2.06	1	30310140	Front panel 2.06	Front panel 2.06	Panneau avant 2.06
8	2.10	1	30310027	Front panel 2.10	Frontpanel 2.10	Panneau avant 2.10
8	2.14	1	30310028	Front panel 2.14	Frontpanel 2.14	Panneau avant 2.14
8	2.20	1	30310056	Front panel 2.20	Frontpanel 2.20	Panneau avant 2.20
9		1	30310055	Suction filter	Indsugningsfilter	Filtre d'aspiration
10		1	30800047	Buzzer for Visual Cooking II	Lydgiver for Visual Cooking II	Avertisseur sonore pour Visual Cooking II
11		1	30900059	Display for Visual Cooking II TFT 5.7"	Display f visual cooking II TFT 5.7"	Affichage 5,7" TFT
12		1	30900003	Intermediate plate for display E-model	Mellemlade f display E-model	Plaque intermédiaire pour affichage modèle E
13		1	30900008	CPU Visual Cooking TFT Display	CPU Visual Cooking TFT Display	Affichage TFT CPU Visual Cooking
14		4	30900011	Staybolt brass M3x18 with threaded pin	Stag- messing M3x18 m gevindtap	Boulon d'ancrage en laiton M3x18 avec goupille filetée
15		1	30920004	Abutment plate w/operation panel	Anlægsplade m tastatur -E	Plaque d'appui avec panneau d'utilisation E
15		1	30920005	Abutment plate w/operation panel	Anlægsplade m tastatur -E BKI	Plaque d'appui avec panneau d'utilisation E BKI
16		1	30900013	Cable for display	Kabel for display	Câble pour afficheur
17		1	20820039	Communication cable	Kommunikations kabel	Câble de communication
18			30300363	Gasket for frontpanel	Tætningsliste EPDM/CR Type 10 - 4 x10 mm	joint de panneau avant

Control BPE - CPE - KPE. Frontpanel SE
Styring BPE - CPE - KPE. Frontpanel SE
Commande BPE - CPE - KPE, Smart Edition

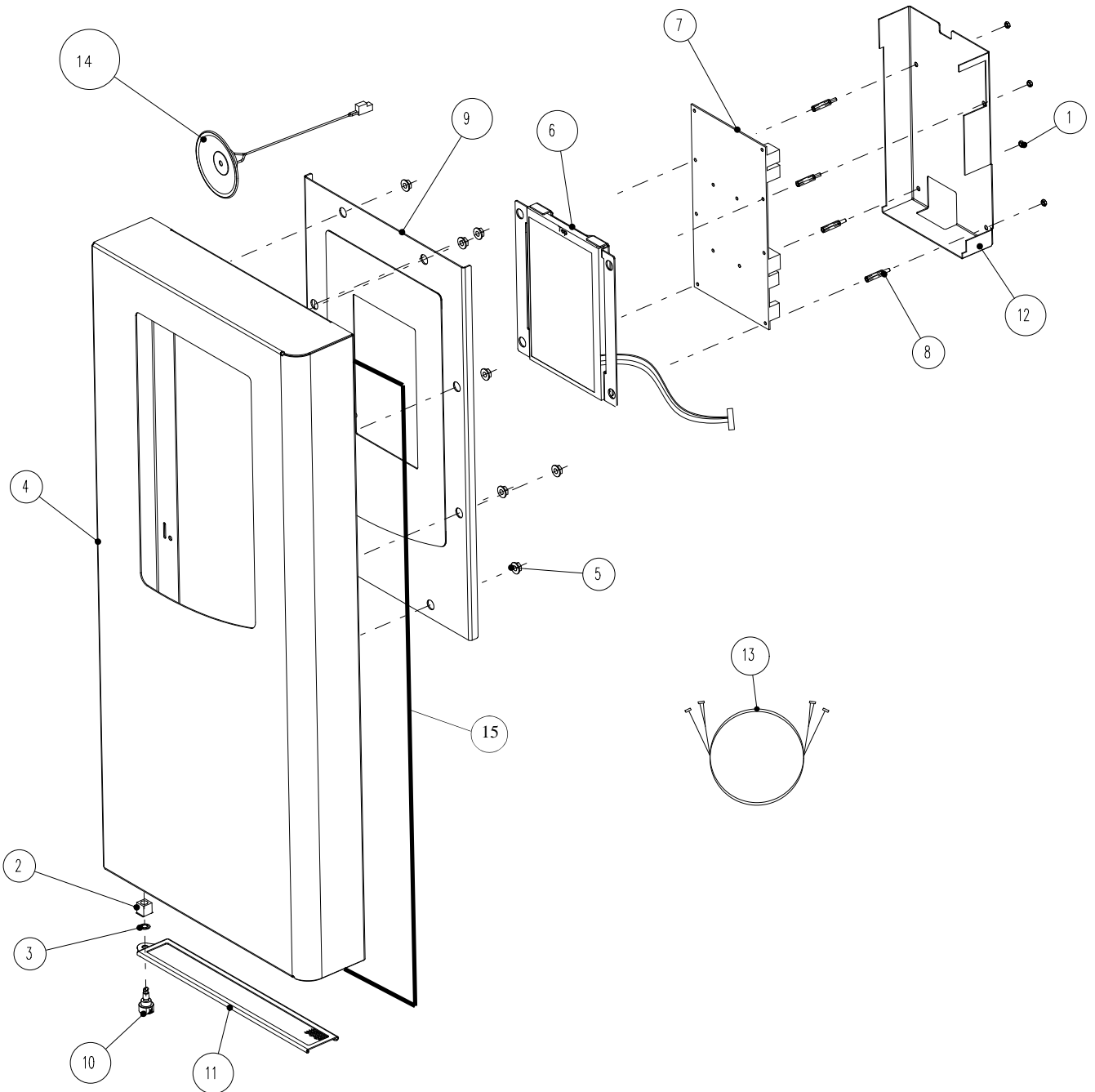

POS	TYPE	QTY	PARTNO.	DESCRIPTION GB	BESKRIVELSE DK	DESCRIPTION FR
1			056007	Nut M3	Møtrik M3	Écrou M3
2			30300150	Receptacle	Receptacle	Receptacle
3			30300151	Lock washer	Låseskive	Rondelle frein
4	1.06/5		30320437	Front panel 1.06 VC SE Kpl.	Frontpanel 1.06 VC SE Kpl.	Panneau avant 1.06 VC SE Kpl.
4	1.08/7		30320438	Front panel 1.08 VC SE Kpl.	Frontpanel 1.08 VC SE Kpl.	Panneau avant 1.08 VC SE Kpl.
4	1.10/8		30320439	Front panel 1.10 VC SE Kpl.	Frontpanel 1.10 VC SE Kpl.	Panneau avant 1.10 VC SE Kpl.
4	1.12/10		30320440	Front panel 1.12 VC SE Kpl.	Frontpanel 1.12 VC SE Kpl.	Panneau avant 1.12 VC SE Kpl.
4	1.16/12		30320441	Front panel 1.16 VC SE Kpl.	Frontpanel 1.16 VC SE Kpl.	Panneau avant 1.16 VC SE Kpl.
4	1.20/15		30320442	Front panel 1.20 VC SE Kpl.	Frontpanel 1.20 VC SE Kpl.	Panneau avant 1.20 VC SE Kpl.
4	2.06		30320443	Front panel 2.06 VC SE Kpl.	Frontpanel 2.06 VC SE Kpl.	Panneau avant 2.06 VC SE Kpl.
4	2.10		30320444	Front panel 2.10 VC SE Kpl.	Frontpanel 2.10 VC SE Kpl.	Panneau avant 2.10 VC SE Kpl.
4	2.20		30320445	Front panel 2.20 VC SE Kpl.	Frontpanel 2.20 VC SE Kpl.	Panneau avant 2.20 VC SE Kpl.
5			30600010	Nut M5	Møtrik M5	Écrou M5
6			30920049	Touch display 7" with cabel and bracket	Touch display 7" med kabel og beslag	Écran tactile 7" avec câble et support
7			30900089	Computer SE touch display	Computer SE touch display	Ordinateur SE touch
8			30900118	Staybolt brass M3x20 with threaded pin	Stag messing M3x20 m gevindtap	Boulon d'ancrage en laiton M3x20 avec goupille fileté
9			30920030	Abutment plate w/operation panel -E Touch	Anlægsplade m tastatur -E Touch	Plaque d'appui avec panneau d'utilisatio
10			30300133	Fastener ¼ turn	Lås ¼ omgang	Fixation 1/4 tour
11			30310055	Suction filter	Indsugningsfilter	Filtre d'aspiration
12			30900120	Cover f. IO-Board Touch	Afdækning f. IO-Board Touch	Couvrir pour IO-Board tactile
13			20820039	Communication cable	Kommunikations kabel	Câble de communication
14			30820042	Speaker with cord	Højtaler med ledning	Haut-parleur avec cordon
15			30300363	Gasket for frontpanel	Tætningsliste EPDM/CR Type 10 - 4 x10 mm	joint de panneau avant

Core temperatureprobe, 3-point
Stegespyd, 3-punkts
Sonde de température au coeur, 3 points

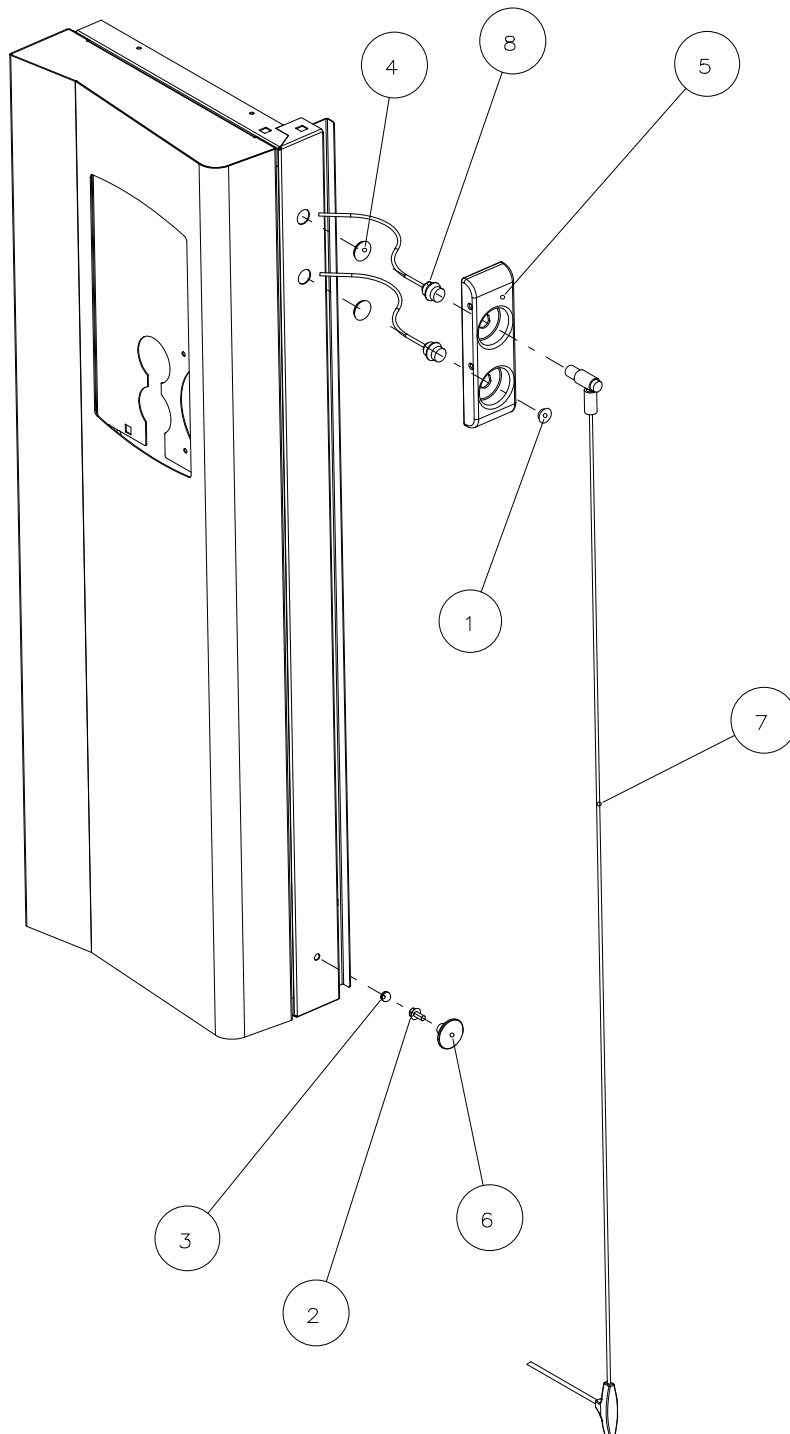

POS	TYPE	QTY	PARTNO.	DESCRIPTION GB	BESKRIVELSE DK	DESCRIPTION FR
1		1	013972	Cover	Afdækning	Couvercle
2		1	055956	Screw, M5 x 12 A2	Skrue flange m. foranding M5 x 12 A2	Vis, M5 x 12 A2
3		1	069546	Rubber plug, Ø9.5 x Ø6.4, black	Gummiprop Ø9.5 x Ø6.4 sort	Bouchon en caoutchouc, Ø9.5 x Ø6.4, noir
4		2	069547	Rubber plug, Ø20 x Ø14.9, black	Gummiprop Ø20 x Ø14.9 sort	Bouchon en caoutchouc, Ø20 x Ø14.9, noir
5		1	30800045	Bracket for core temp. probe	Holder f. stegespyd	Fixation pour sonde de temp. au cœur
6		1	30800052	Cable support for core temp. probe	Ophæng f. stegespyd	Support de câble pour sonde de temp. au cœur
7	1.06/5- 1.08/6 2.06	1	30800053	Core temp. probe, outside, 3-point, L=1125	Stegespyd udv.3-pkt. L=1125 mm	Sonde de temp. au cœur, extérieure, 3 points, L=1125
7	1.10/8- 2.20	1	30800054	Core temp. probe, outside, 3-point, L=1625	Stegespyd udv.3-pkt. L=1625 mm	Sonde de temp. au cœur, extérieure, 3 points, L=1625
7			30800010	Core temp. probe, outside, 3-point, L=3200	Stegespyd udv.3-pkt. L=3200mm	Sonde de temp. au cœur, extérieure, 3 points, L=3200mm
8		2	30800057	Socket for core temp. probe, 500 mm assy	Chassis stik stegespyd 500mm komplet	Prise pour sonde de temp. au cœur, ass. 500 mm

Steam generator 1.06
Dampgenerator 1.06
Générateur de vapeur 1.06

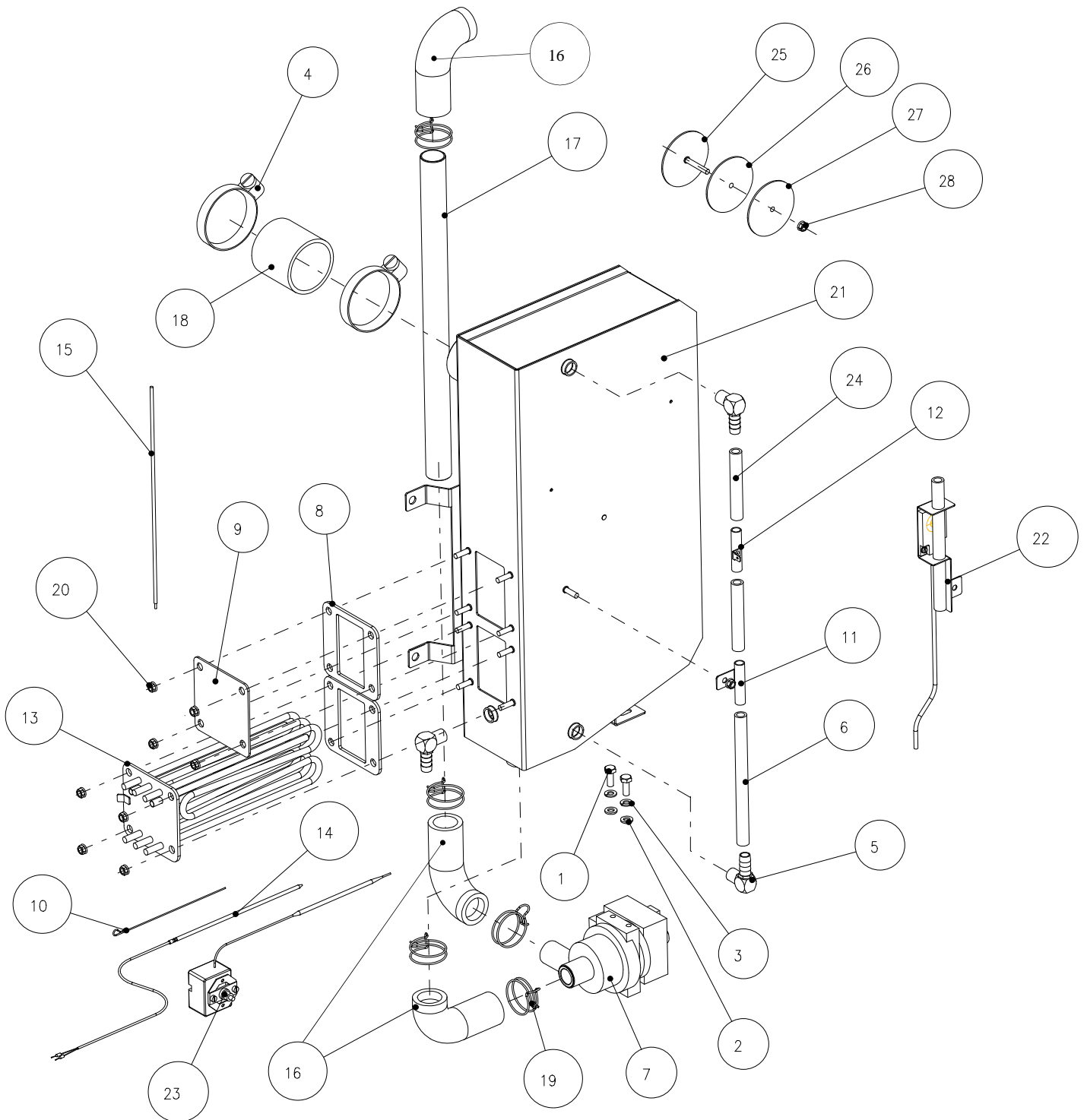

POS	TYPE	QTY	PARTNO.	DESCRIPTION GB	BESKRIVELSE DK	DESCRIPTION FR
1		2	055616	Screw, set M6x16	Skrue sæt M6x16	Vis M6 x 16
2		2	057600	Washer 6mm	Skive 6mm	Rondelle 6mm
3		2	057601	Washer, spring 6mm	Skive, fjeder 6mm	Rondelle, ressort 6mm
4		2	058683	Hose clamp Ø50-65 mm	Slangeklemme Ø50-65 mm	Étrangleur Ø50-65 mm
5		3	059157	Hose nipple, elbow Ø10x1/4"	Slangenippel vinkel Ø10x1/4"	Raccord de flexible, coudé Ø10x1/4"
6		1	059057	Silicone hose Ø8x12 mm transparent	Siliconeslange Ø8x12mm	Flexible en silicone Ø8x12 mm
7		1	20520270	Drain pump with bush	Tømmepumpe med bøsning	Pompe d'évacuation avec douille
8		2	20600007	Gasket for heating element	Pakning for varmelegeme	Joint pour élément chauffant
9		1	20600020	Blind plate for heating element	Blindplade for varmelegeme	Plaque aveugle pour élément chauffant
10		2	20600025	Locking pin	Låsestift	Ergot d'arrêt
11		1	20610005	Earth connection	Stelforbindelse	Mise à la terre
12		1	20610006	Tube for level sensor	Rør for niveauføler	Tube pour détecteur de niveau
13		1	30720644	Heating element 200-208V 7,5KW	Varmelegeme 200-208V 7,5KW	Élément chauffant 200-208V 7,5KW
13		1	30720641	Heating element 240/400-415V+N 9KW	Varmelegeme 400V 7,5KW	Élément chauffant 400V 7,5KW
13		1	30720645	Heating element 440V 7,5KW	Varmelegeme 440V 7,5KW	Élément chauffant 440V 7,5KW
13		1	30720646	Heating element 480V 7,5KW	Varmelegeme 480V 7,5KW	Élément chauffant 480V 7,5KW
13		1	30720641	Heating element 240/400-415V+N 9KW	Varmelegeme 240/400-415V+N 9KW	Élément chauffant 240/400-415V+N 9KW
13		1	30720642	Heating element 200-208V 9KW	Varmelegeme 200-208V 9KW	Élément chauffant 200-208V 9KW
13		1	30720643	Heating element 240/400-415V+N 7,5KW	Varmelegeme 240/400-415V+N 7,5KW	Élément chauffant 240/400-415V+N 7,5KW
13		1	30720647	Heating element 440V 9KW	Varmelegeme 440V 9KW	Élément chauffant 440V 9KW
13		1	30720648	Heating element 480V 9KW	Varmelegeme 480V 9KW	Élément chauffant 480V 9KW

Steam gernerator 1.06
Dampgenerator 1.06
Générateur de vapeur 1.06

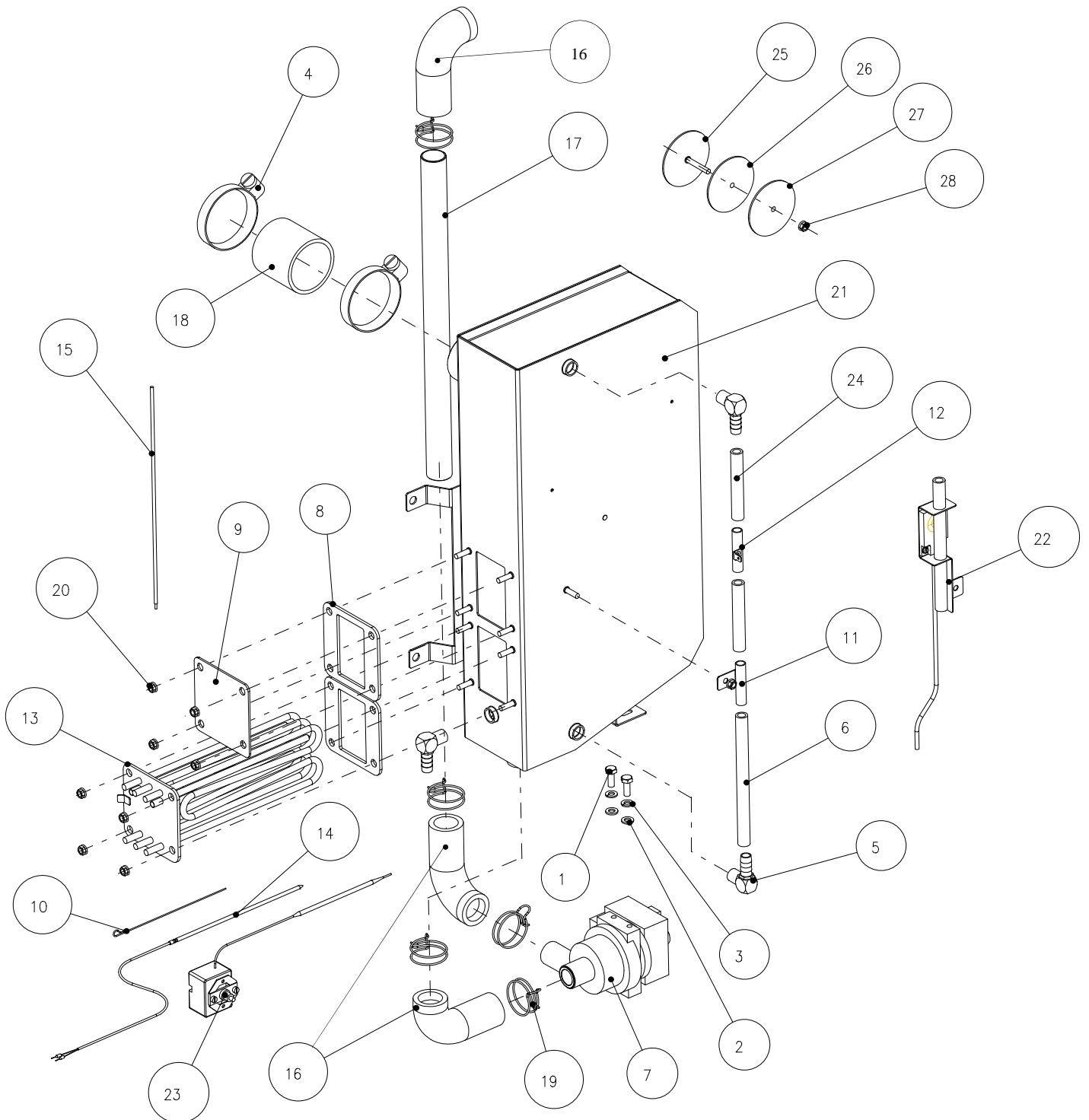

POS	TYPE	QTY	PARTNO.	DESCRIPTION GB	BESKRIVELSE DK	DESCRIPTION FR
14		1	20800174	Sensor for steam generator	Føler for dampgenerator	Sonde pour générateur de vapeur
15		1	20800176	Earth connection for steam generator 9kW	Stelforbindelse for dampgenerator 9kW	Mise à la terre pour générateur de vapeur 9kW
16		3	30500012	Hose for drain pump	Slange f. tømmepumpe	Flexible pour pompe d'évacuation
17		1	30500013	Exhausttube 9-18 kW	Aftræksrør 9-18 kW	Tube d'évacuation 9-18 kW
18		1	30500030	Hose L=50	Slange L=50	Flexible L=50
19		5	30500095	Hose clamp Ø35	Slangeklemme Ø35	Étrangleur Ø35
20		9	30600010	Nut M5 A2 w/flange, serrated	Flangemøtrik M5 m/fortanding	Écrou M5 A2 avec bride, strié
21		1	30610001	Steam generator 7.5-15 kW	Dampgenerator 7,5 -15 kW	Générateur de vapeur 7.5-15 kW
22		1	30620027	Level sensor steam generator capacitive	Niveauekontrol dampgenerator, kapacitiv	Détecteur de niveau de générateur de vapeur capacitif
23		1	20800022	Thermoswitch 135°C	Temperaturbe-grænser 135°C	Thermocontact 135°C
23a			20800135	Cooling paste SSR	Kølepasta SSR	Argile de refroidissement SSR
24		2	059057	Silicone hose Ø8x12 mm	Siliconeslange Ø8x12mm	Flexible en silicone Ø8x12 mm
25		1	30510031	Blind flange	Blændplade	Bride aveugle
26		1	30500100	Gasket	Pakning	Joint
27		1	30500098	Mating flange	Modhold	Contre-bride
28		1	30600033	Nut M6 w/flange	Møtrik M6	Écrou M6

Steam gernerator 1.08 - 1.10 - 1.12 - 2.06
Dampgenerator 1.08 - 1.10 - 1.12 - 2.06
Générateur de vapeur 1.08 - 1.10 - 1.12 - 2.06

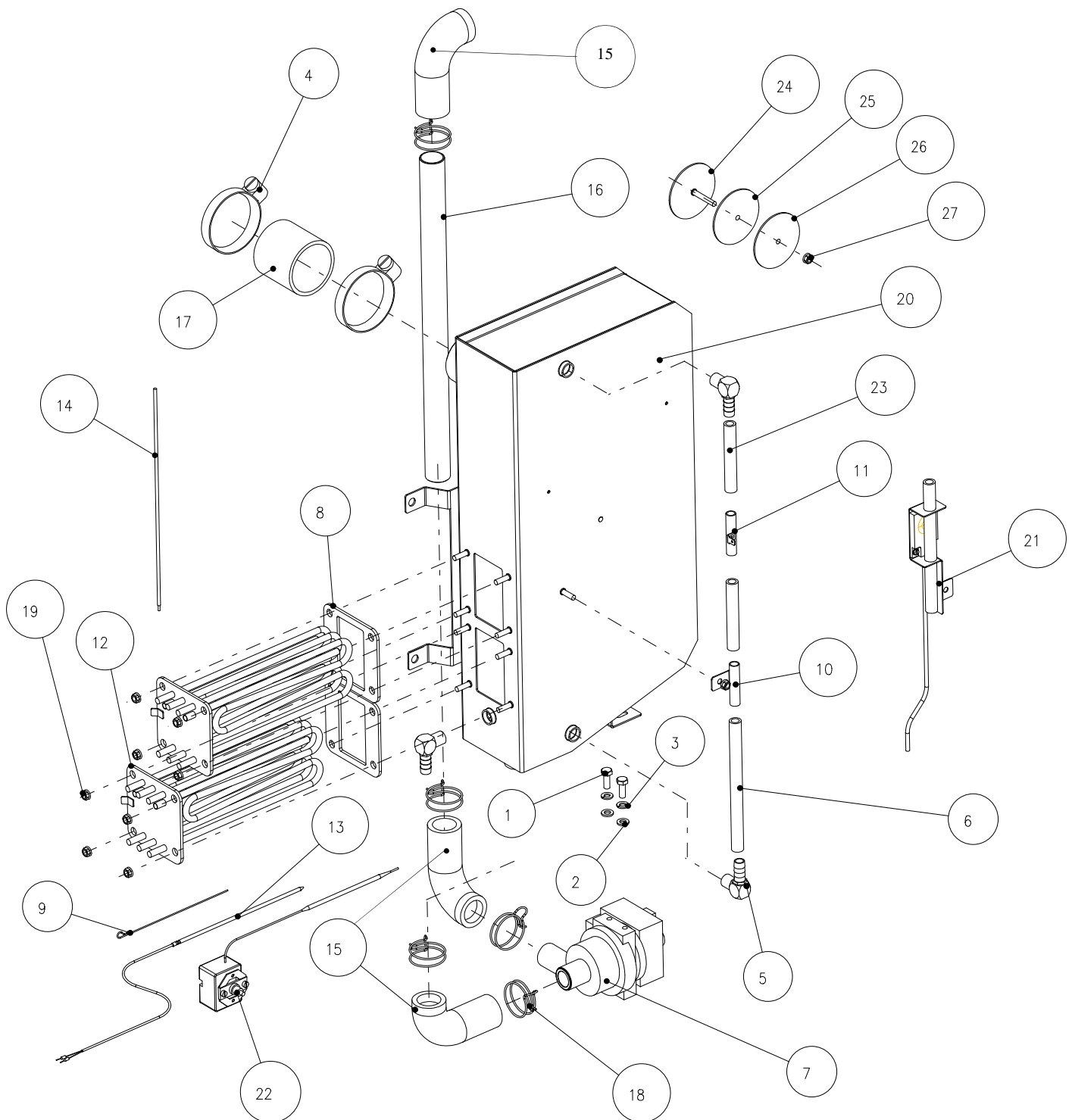

POS	TYPE	QTY	PARTNO.	DESCRIPTION GB	BESKRIVELSE DK	DESCRIPTION FR
1		2	055616	Screw M6 x 16	Skrue sæt M6x16	Vis M6 x 16
2		2	057600	Washer 6mm	Skive spænde 6mm	Rondelle 6mm
3		2	057601	Washer, spring 6mm	Skive, fjeder 6mm	Rondelle, ressort 6mm
4		2	058683	Hose clamp Ø50-65 mm	Slangeklemme Ø50-65 mm	Étrangleur Ø50-65 mm
5		3	059157	Hose nipple, elbow Ø10x1/4"	Slangenippel vinkel Ø10x1/4"	Raccord de flexible, coudé Ø10x1/4"
6		1	059057	Silicone hose Ø8x12 mm	Siliconeslange Ø8x12mm	Flexible en silicone Ø8x12 mm
7		1	20520270	Drain pump with bush	Tømmepumpe med bøsning	Pompe d'évacuation avec douille
8		2	20600007	Gasket for heating element	Pakning for varmelegeme	Joint pour élément chauffant
9		2	20600025	Locking pin	Låsestift	Ergot d'arrêt
10		1	20610005	Earth connection	Stelforbindelse	Mise à la terre
11		1	20610006	Tube for level sensor	Rør for niveauføler	Tube pour détecteur de niveau
12		2	30720643	Heating element 240/400-415V +0 7,5 kW	Varmelegeme 240/400-415V +0 7,5 kW	Élément de chauffage 240/400-415V +0 7,5 kW
12		2	30720644	Heating element 200-208V 7,5KW	Varmelegeme 200-208V 7,5KW	Élément chauffant 200-208V 7,5KW
12		2	30720641	Heating element 240/400-415V+N 9KW	Varmelegeme 240/400-415V+N 9KW	Élément chauffant 240/400-415V+N 9KW
12		2	30720645	Heating element 440V 7,5KW	Varmelegeme 440V 7,5KW	Élément chauffant 440V 7,5KW
12		2	30720646	Heating element 480V 7,5KW	Varmelegeme 480V 7,5KW	Élément chauffant 480V 7,5KW
12		2	30720641	Heating element 240/400-415V+N 9KW	Varmelegeme 240/400-415V+N 9KW	Élément de chauffage 240/400-415V+N 9KW
12		2	30720642	Heating element 200-208V 9KW	Varmelegeme 200-208V 9KW	Élément chauffant 200-208V 9KW
12		2	30720643	Heating element 240/400-415V+N 7,5KW	Varmelegeme 240/400-415V+N 7,5KW	Élément chauffant 240/400-415V+N 7,5KW
12		2	30720647	Heating element 440V 9KW	Varmelegeme 440V 9KW	Élément chauffant 440V 9KW
12		2	30720648	Heating element 480V 9KW	Varmelegeme 480V 9KW	Élément chauffant 480V 9KW

Steam gernerator 1.08 - 1.10 - 1.12 - 2.06
Dampgenerator 1.08 - 1.10 - 1.12 - 2.06
Générateur de vapeur 1.08 - 1.10 - 1.12 - 2.06

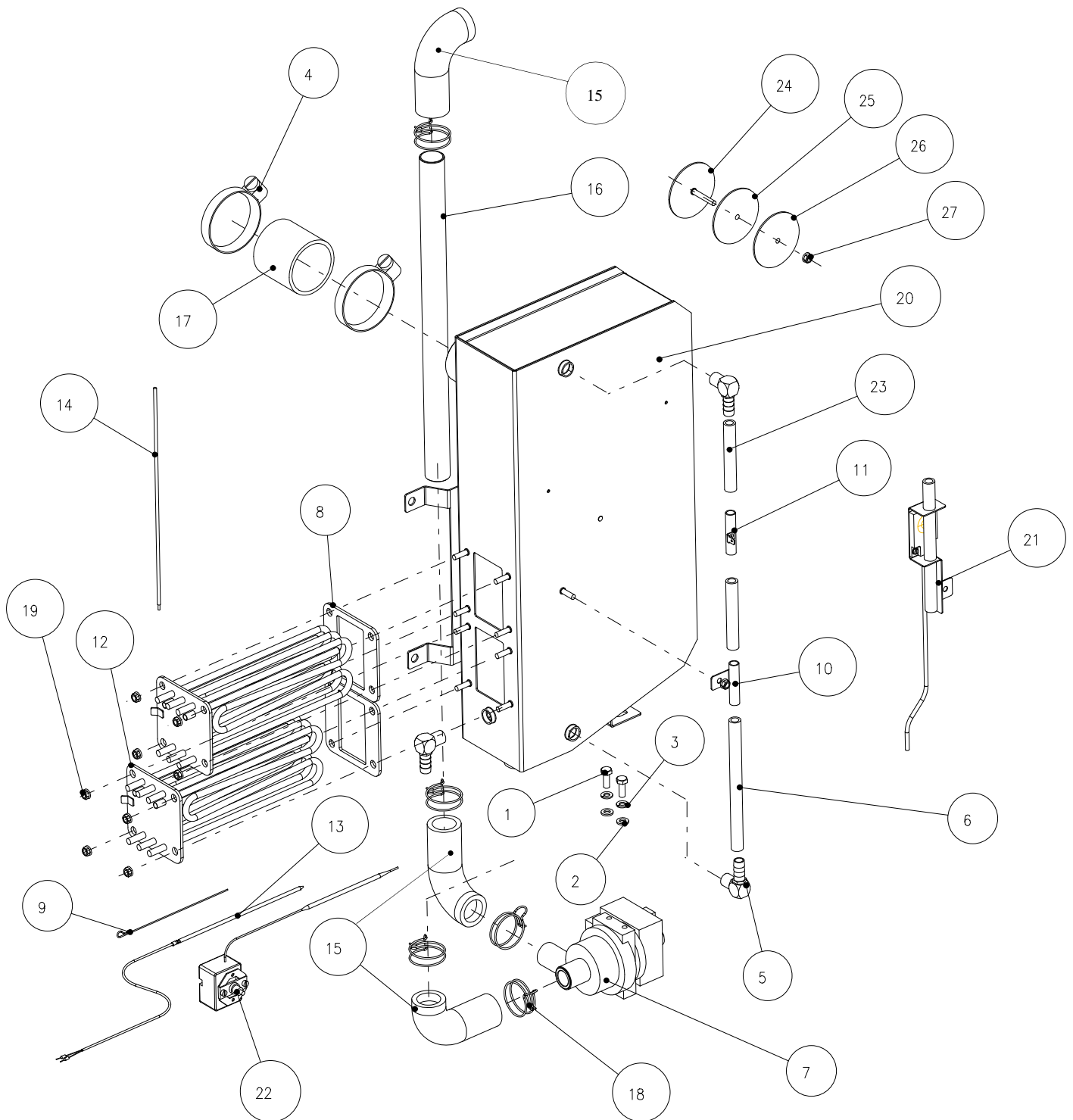

POS	TYPE	QTY	PARTNO.	DESCRIPTION GB	BESKRIVELSE DK	DESCRIPTION FR
13		1	20800174	Sensor for steam generator	Føler for dampgenerator	Détecteur pour générateur de vapeur
14		1	20800177	Earthconnection f for steam generator 18 kW	Stelforbindelse for dampgenerator 18kW	Mise à la terre pour générateur de vapeur 18 kW
15		3	30500012	Hose for drain pump	Slange f. tømmepumpe	Flexible pour pompe d'évacuation
16		3	30500013	Exhaust tube 9-18 kW	Aftræksrør 9-18 kW	Tube d'évacuation 9-18 kW
17		1	30500030	Hose steam generator L=50	Slange dampgenerator L=50	Flexible de générateur de vapeur L=50
18		1	30500095	Hose clamp Ø35 mm	Slangeklemme Ø35mm	Étrangleur Ø35 mm
19		5	30600010	Nut M5 A2 w/flange, serrated	Rustfri flangemøtrik M5 m/fortanding	Écrou M5 A2 avec bride, strié
20		9	30610001	Steam generator 7.5-15 kW	Dampgenerator 7,5 -15 kW sv	Générateur de vapeur 7.5-15 kW
21		1	30620027	Level sensor steam generator capacitive	Niveauekontrol dampgenerator, kapacitiv	Détecteur de niveau de générateur de vapeur capacitatif
22		1	20800022	Thermoswitch 135°C	Temperaturbe-grænser 135°C	Thermocontact 135°C
22a			20800135	Cooling paste SSR	Kølepasta SSR	Argile de refroidissement SSR
23		2	059057	Silicone hose Ø8x12 mm	Siliconeslange Ø8x12mm	Flexible en silicone Ø8x12 mm
24		1	30510031	Blind flange	Blændplade	Bride aveugle
25		1	30500100	Gasket	Pakning	Joint
26		1	30500098	Mating flange	Modhold	Contre-bride
27		1	30600033	Nut M6 w/flange	Møtrik M6	Écrou M6

Steam gernerator 1.16 - 2.10 - 2.14
Dampgenerator 1.16 - 2.10 - 2.14
Générateur de vapeur 1.16 - 2.10 - 2.14

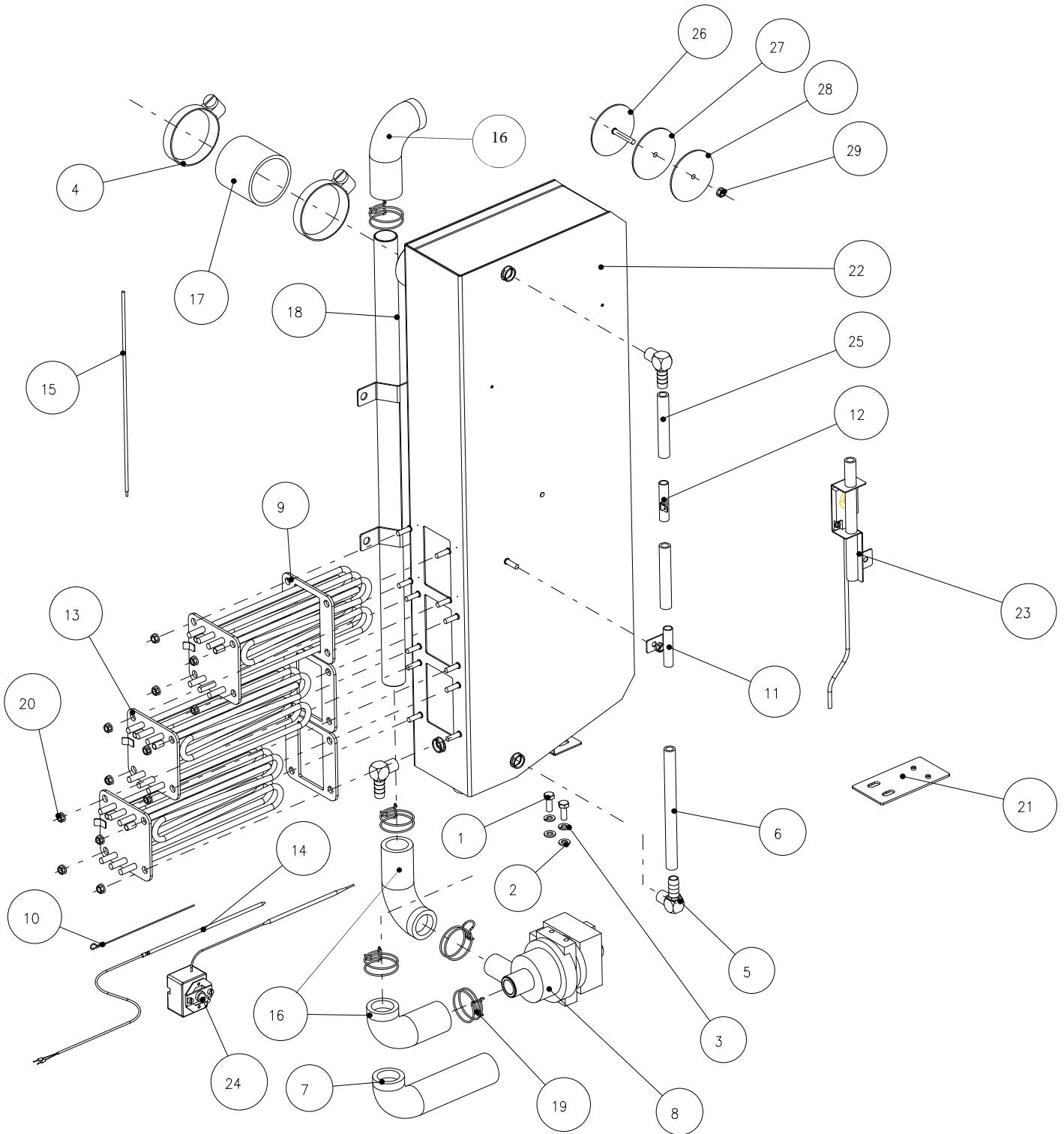

POS	TYPE	QTY	PARTNO.	DESCRIPTION GB	BESKRIVELSE DK	DESCRIPTION FR
1		2	055616	Screw M6 x 16	Skrue sæt M6x16	Vis, M6x16
2		2	057600	Washer 6mm	Skive 6mm	Rondelle 6mm
3		2	057601	Washer, spring 6mm	Skive, fjeder 6mm	Rondelle, ressort 6mm
4		2	058683	Hose clamp Ø50-65 mm	Slangeklemme Ø50-65 mm	Étrangleur Ø50-65 mm
5		3	059157	Hose nipple, elbow Ø10x1/4"	Slangenippel vinkel Ø10x1/4"	Raccord de flexible, coudé Ø10x1/4"
6		1	059057	Silicone hose Ø8x12 mm	Siliconeslange Ø8x12mm	Flexible en silicone Ø8x12 mm
7	2/1	1	20500032	Hose for drain pump	Slange for tømmepumpe	Flexible pour pompe d'évacuation
8		1	20520270	Drain pump with bush	Tømmepumpe med bøsning	Pompe d'évacuation avec douille
9		3	20600007	Gasket for heating element	Pakning for varmelegeme	Joint pour élément chauffant
10		2	20600025	Locking pin	Låsestift	Ergot d'arrêt
11		1	20610005	Earth connection	Stelforbindelse	Mise à la terre
12		1	20610006	Tube for level sensor	Rør for niveauføler	Tube pour détecteur de niveau
13		3	30720643	Heating element 240/400-415V+N 7,5KW	Varmelegeme 240/400-415V+N 7,5KW	Élément de chauffage 240/400-415V+N 7,5KW
13		3	30720644	Heating element 200-208V 7,5KW	Varmelegeme 200-208V 7,5KW	Élément chauffant 200-208V 7,5KW
13		3	30720641	Heating element 240/400-415V+N 9KW	Varmelegeme 240/400-415V+N 9KW	Élément chauffant 240/400-415V+N 9KW
13		3	30720645	Heating element 440V 7,5KW	Varmelegeme 440V 7,5KW	Élément chauffant 440V 7,5KW
13		3	30720646	Heating element 480V 7,5KW	Varmelegeme 480V 7,5 kW	Élément chauffant 480V 7,5 kW
13		3	30720641	Heating element 240/400-415V+N 9KW	Varmelegeme 240/400-415V+N 9KW	Élément de chauffage 240/400-415V+N 9KW
13		3	30720642	Heating element 200-208V 9KW	Varmelegeme 200-208V 9KW	Élément chauffant 200-208V 9KW
13		3	30720643	Heating element 240/400-415V+N 7,5KW	Varmelegeme 240/400-415V+N 7,5KW	Élément chauffant 240/400-415V+N 7,5KW
13		3	30720647	Heating element 440V 9KW	Varmelegeme 440V 9KW	Élément chauffant 440V 9KW
13		3	30720648	Heating element 480V 9KW	Varmelegeme 480V 9KW	Élément chauffant 480V 9KW

Steam gernerator 1.16 - 2.10 - 2.14
Dampgenerator 1.16 - 2.10 - 2.14
Générateur de vapeur 1.16 - 2.10 - 2.14

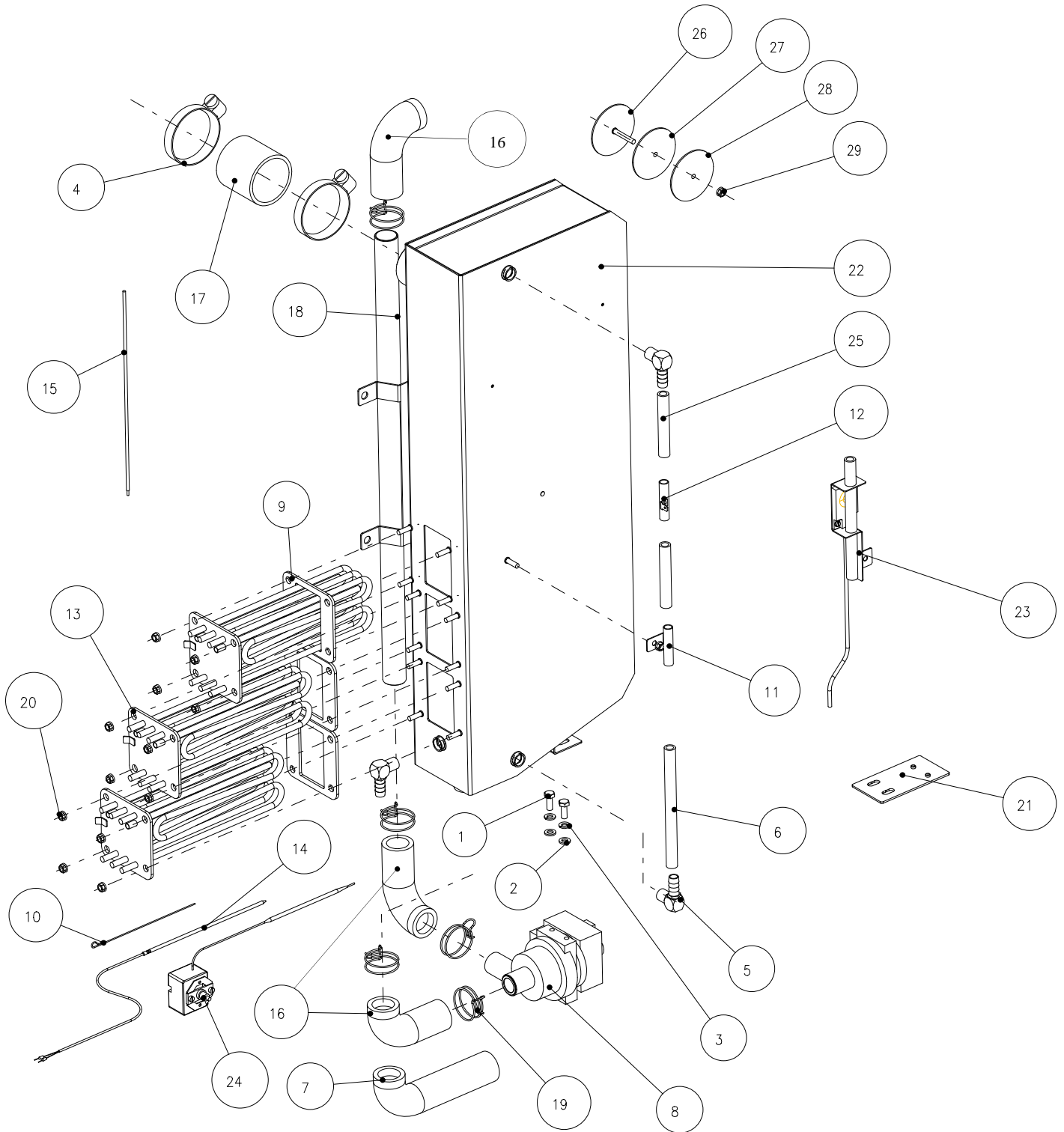

POS	TYPE	QTY	PARTNO.	DESCRIPTION GB	BESKRIVELSE DK	DESCRIPTION FR
14		1	20800174	Sensor for steam generator	Føler for dampgenerator	Détecteur pour générateur de vapeur
15		1	20800178	Earth connection for steam generator 27kW	Stelforbindelse for dampgenerator 27kW	Mise à la terre pour générateur de vapeur 27kW
16	1/1 2/1	3 2	30500012	Hose for drain pump	Slange f. tømmepumpe	Flexible pour pompe d'évacuation
17		1	30500030	Hose steam generator L=50	Slange dampgenerator L=50	Flexible de générateur de vapeur L=50
18		1	30500056	Exhaust tube 27 kW	Aftræksrør 27 kW	Tube d'échappement 27 kW
19		5	30500095	Hose clamp Ø35 mm	Slangeklemme Ø35mm	Étrangleur Ø35 mm
20		13	30600010	Nut M5 A2 w/flange, serrated	Rustfri flangemøtrik M5 m/fortanding	Écrou M5 A2 avec bride, strié
21	2/1	1	30600011	Bracket for Drain pump	Ophængsbeslag for tømmepumpe	Fixation pour pompe d'évacuation
22		1	30610002	Steam generator 22.5 kW	Dampgenerator 22,5 kW	Générateur de vapeur 22,5 kW soudé
23		1	30620027	Level sensor steam generator capacitive	Niveauekontrol dampgenerator, kapacitiv	Détecteur de niveau de générateur de vapeur capacitif
24		1	20800022	Thermoswitch 135°C	Temperaturbe-grænser 135°C	Thermocontact 135°C
24a			20800135	Cooling paste SSR	Kølepasta SSR	Argile de refroidissement SSR
25		1	059057	Silicone hose Ø8x12 mm	Siliconeslange Ø8x12mm	Flexible en silicone Ø8x12 mm
26		1	30510031	Blind flange	Blændplade	Bride aveugle
27		1	30500100	Gasket	Pakning	Joint
28		1	30500098	Mating flange	Modhold	Contre-bride
29		1	30600033	Nut M6 w/flange	Møtrik M6	Écrou M6

Steam generator 1.20 - 2.20
Dampgenerator 1.20 - 2.20
Générateur de vapeur 1.20 - 2.20

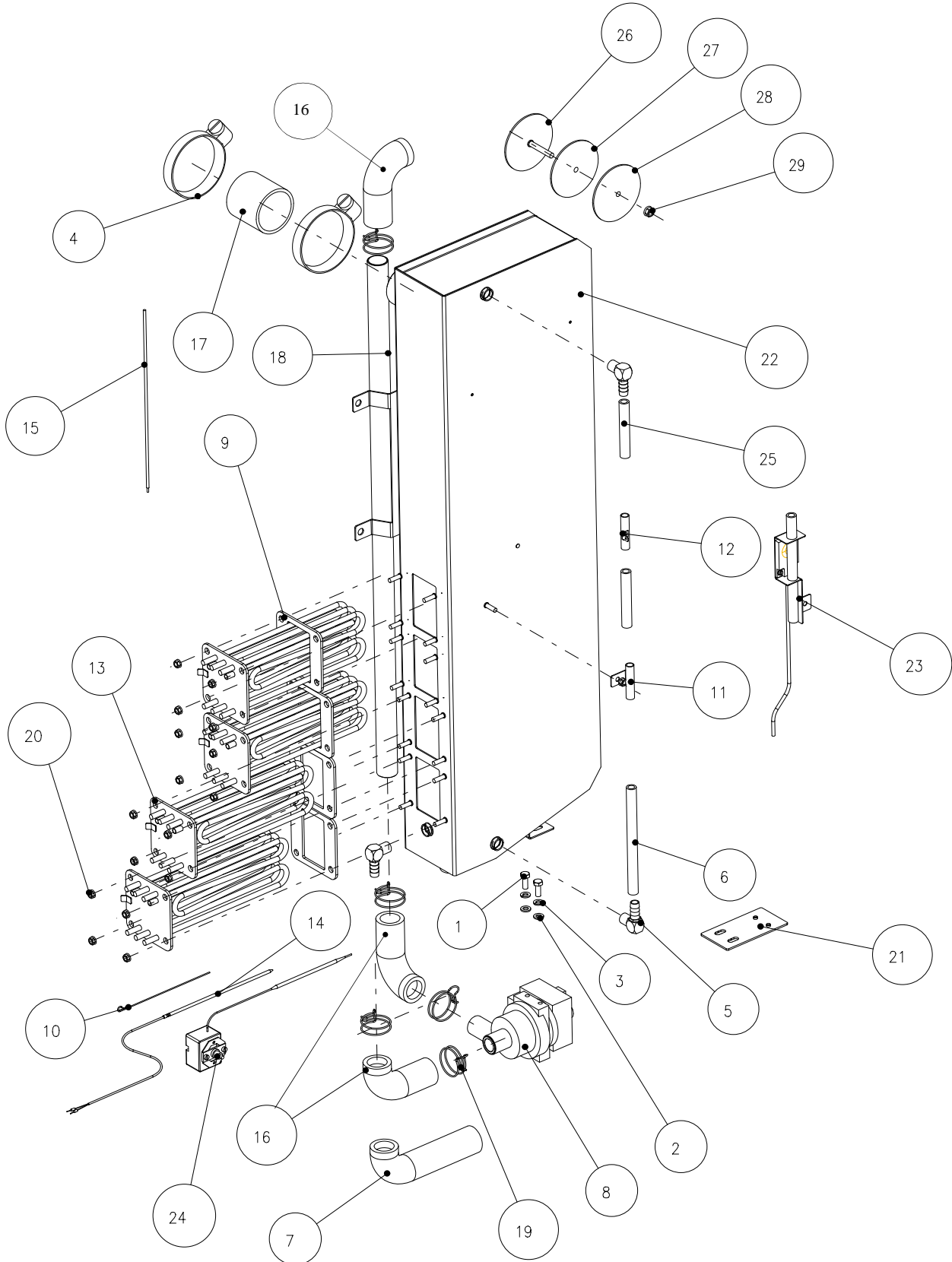

POS	TYPE	QTY	PARTNO.	DESCRIPTION GB	BESKRIVELSE DK	DESCRIPTION FR
1		2	055616	Screw, M6x16	Skrue sæt M6x16	Vis, M6x16
2		2	057600	Washer 6mm	Skive 6mm	Rondelle 6mm
3		2	057601	Washer, spring 6mm	Skive, fjeder 6mm	Rondelle, ressort 6mm
4		2	058683	Hose clamp Ø50-65 mm	Slangeklemme Ø50-65 mm	Étrangleur Ø50-65 mm
5		3	059157	Hose nipple, elbow Ø10x1/4"	Slangenippel vinkel Ø10x1/4"	Raccord de flexible, coudé Ø10x1/4"
6		1	059057	Silicone hose Ø8x12 mm	Siliconeslange Ø8x12mm	Flexible en silicone Ø8x12 mm
7	2/1	1	20500032	Hose for drain pump	Slange for tømmepumpe	Flexible pour pompe d'évacuation
8		1	20520270	Drain pump with bush	Tømmepumpe med bøsning	Pompe d'évacuation avec douille
9		4	20600007	Gasket for heating element	Pakning for varmelegeme	Joint pour élément chauffant
10		2	20600025	Locking pin	Låsestift	Ergot d'arrêt
11		1	20610005	Earth connection	Stelforbindelse	Mise à la terre
12		1	20610006	Tube for level sensor	Rør for niveauføler	Tube pour détecteur de niveau
13		4	30720643	Heating element 240/400-415V+ 0 7,5KW	Varmelegeme 240/400-415V +0 7,5 KW	Élément de chauffage 240/400-415V+ 0 7,5KW
13		4	30720644	Heating element 200-208V 7,5KW	Varmelegeme 200-208V 7,5KW	Élément chauffant 200-208V 7,5KW
13		4	30720641	Heating element 240/400-415V+N 9KW	Varmelegeme 400V 7,5KW	Élément chauffant 400V 7,5KW
13		4	30720645	Heating element 440V 7,5KW	Varmelegeme 440V 7,5KW	Élément chauffant 440V 7,5KW
13		4	30720646	Heating element 480V 7,5kW	Varmelegeme 480V 7,5 kW	Élément chauffant 480V 7,5 kW
13		4	30720641	Heating element 240/400-415V+N 9KW	Varmelegeme 240/400-415V+N 9KW	Élément de chauffage 240/400-415V+ 0 9KW
13		4	30720642	Heating element 200-208V 9KW	Varmelegeme 200-208V 9KW	Élément chauffant 200-208V 9KW
13		4	30720643	Heating element 240/400-415V+N 7,5KW	Varmelegeme 400V 9KW	Élément chauffant 400V 9KW
13		4	30720647	Heating element 440V 9KW	Varmelegeme 440V 9KW	Élément chauffant 440V 9KW
13		4	30720648	Heating element 480V 9KW	Varmelegeme 480V 9KW	Élément chauffant 480V 9KW

Steam generator 1.20 - 2.20
Dampgenerator 1.20 - 2.20
Générateur de vapeur 1.20 - 2.20

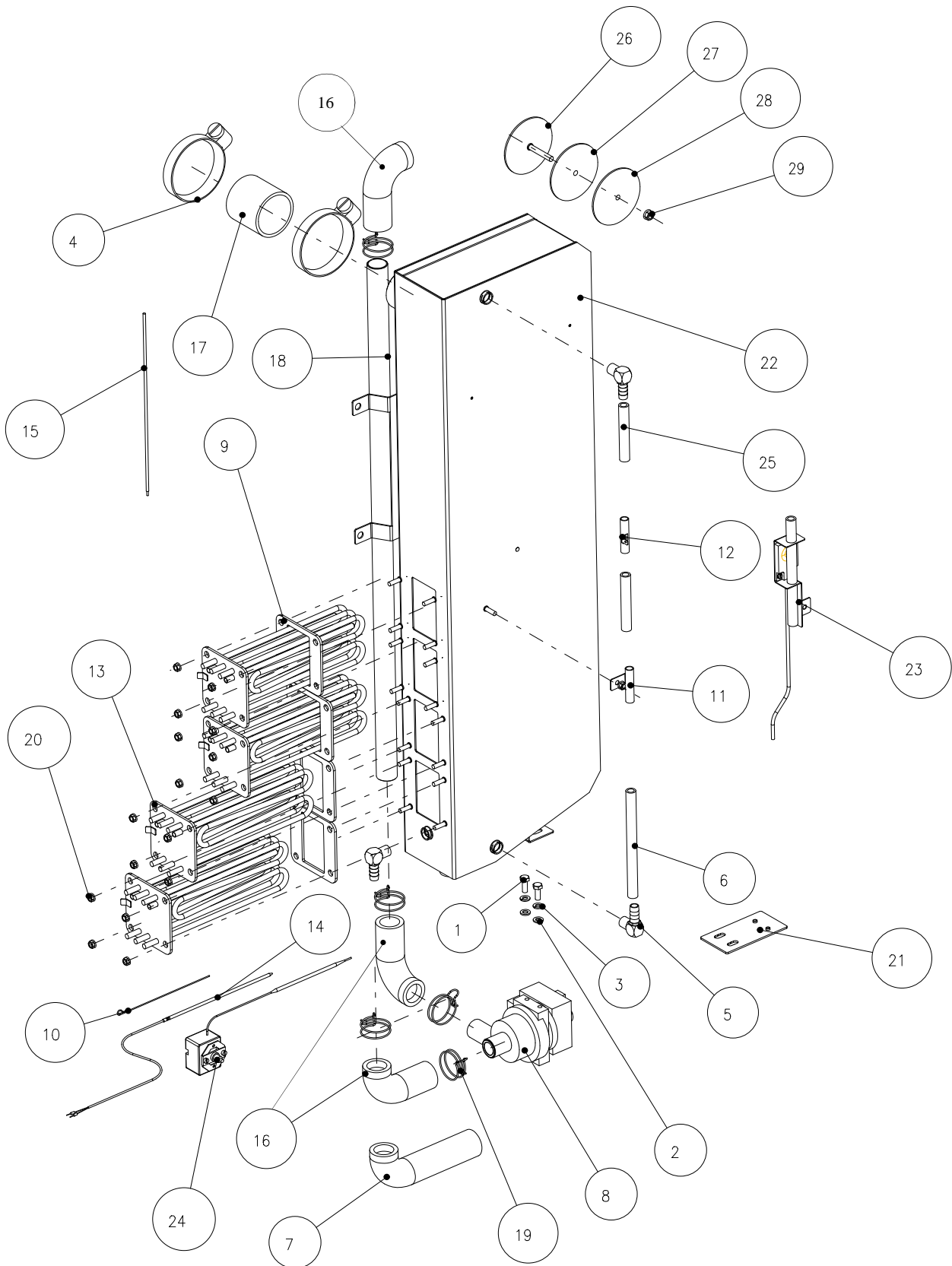

POS	TYPE	QTY	PARTNO.	DESCRIPTION GB	BESKRIVELSE DK	DESCRIPTION FR
14		1	20800174	Sensor for steam generator	Føler for dampgenerator	Détecteur pour générateur de vapeur
15		1	20800179	Earth connection for steam generator 36kW	Stelforbindelse for dampgenerator 36kW	Mise à la terre pour générateur de vapeur 36kW
16	1/1 2/1	3 2	30500012	Hose for drain pump	Slange f. tømmepumpe	Flexible pour pompe d'évacuation
17		1	30500030	Hose steam generator L=50	Slange dampgenerator L=50	Flexible de générateur de vapeur L=50
18		1	30500057	Exhaust tube 36 kW	Aftræksrør 36 kW	Tube d'échappement 36 kW
19		5	30500095	Hose clamp Ø35 mm	Slangeklemme Ø35mm	Étrangleur Ø35 mm
20		17	30600010	Nut M5 A2 w/flange, serrated	Rustfri flangemøtrik M5 m/fortanding	Écrou M5 A2 avec bride, strié
21	2/1	1	30600011	Bracket for Drain pump	Ophængsbeslag for tømmepumpe	Fixation pour pompe d'évacuation
22		1	30610003	Steam generator 30 kW welded	Dampgenerator 30 kW sv	Générateur de vapeur 30 kW soudé
23		1	30620027	Level sensor steam generator capacitive	Niveauekontrol dampgenerator, kapacitiv	Détecteur de niveau de générateur de vapeur capacitif
24		1	20800022	Thermoswitch 135°C	Temperaturbe-grænser 135°C	Thermocontact 135°C
24a			20800135	Cooling paste SSR	Kølepasta SSR	Argile de refroidissement SSR
25		1	059057	Silicone hose Ø8x12 mm	Siliconeslange Ø8x12mm	Flexible en silicone Ø8x12 mm
26		1	30510031	Blind flange	Blændplade	Bride aveugle
27		1	30500100	Gasket	Pakning	Joint
28		1	30500098	Mating flange	Modhold	Contre-bride
29		1	30600033	Nut M6 w/flange	Møtrik M6	Écrou M6

Electrical components
Elkomponenter
Composants électriques

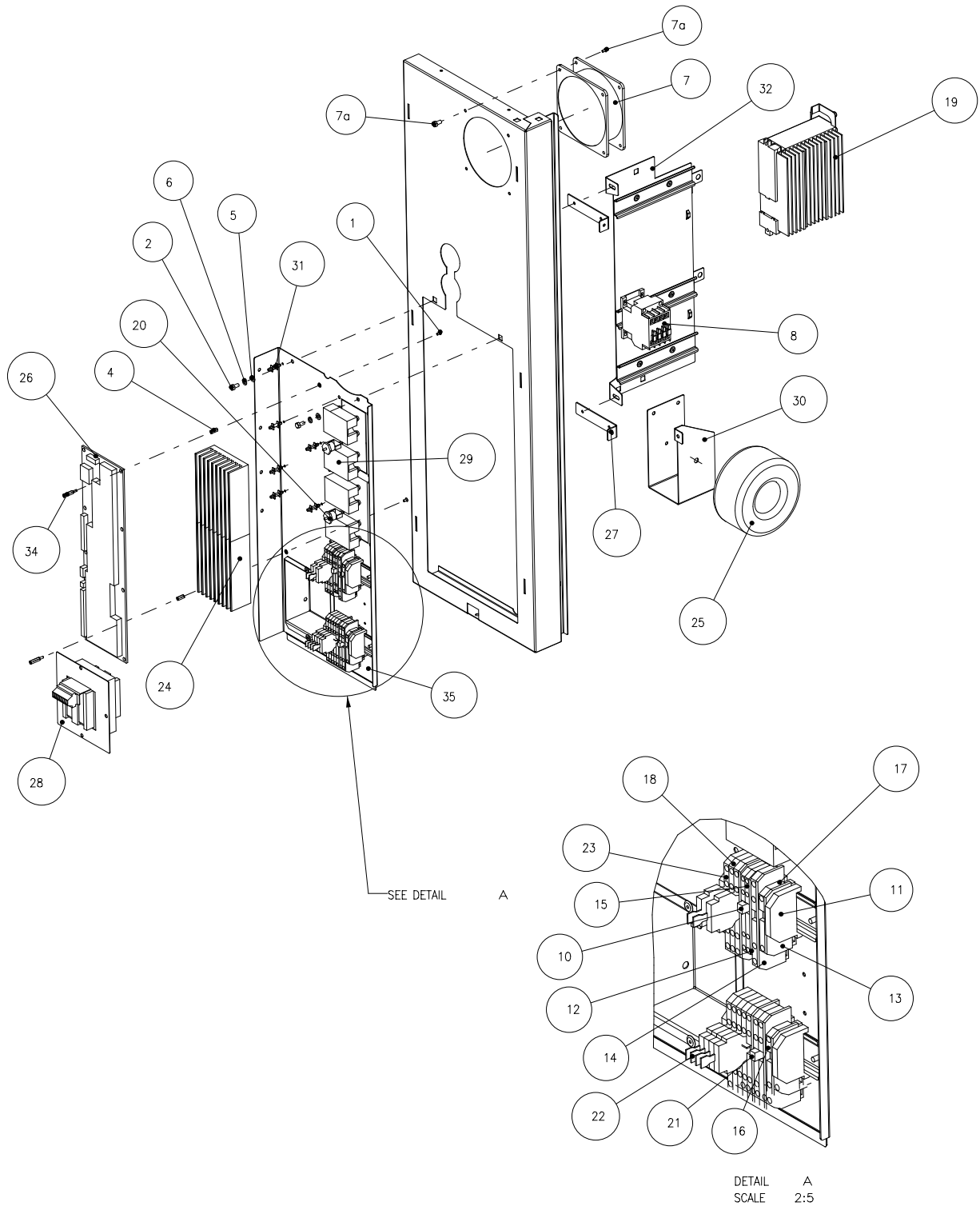

POS	TYPE	QTY	PARTNO.	DESCRIPTION GB	BESKRIVELSE DK	DESCRIPTION FR
1		2	055010	Screw, M3 x 6	Skrue US M3 x 6	Vis, M3 x 6
2		2	055510	Screw, M5 x 10	Skrue M5 x 10	Vis, M5 x 10
4		2	056016	Distance tube M3 x 12	Stag M3 x 12	Vis, M3 x 12
5		2	057500	Washer 5mm	Skive spænde 5mm	Rondelle 5mm
6		2	057501	Washer, spring 5mm	Skive, fjeder 5mm	Douille d'écartement 5mm
7		1	060211	Fan Ø115	Blæser Ø115	Moteur de la turbine Ø115
7		2	060242	Fan Ø145	Blæser Ø145	Moteur de la turbine Ø145
7a			055957	Screw Ø4.8x13 (Drilling)	Skrue Ø4.8x13 (Bore)	Schrauben Ø4.8x13 (Bohrer)
8		1	061246	Contacteur A16 24V 50/60Hz	Kontaktor A16 24V 50/60Hz	Contacteur A16 24V 50/60Hz
8		1	061248	Contacteur A26 24V 50/60Hz	Kontaktor A26 24V 50/60Hz	Contacteur A26 24V 50/60Hz
8		1	061265	Contacteur A30 24V 50/60Hz	Kontaktor A30 24V 50/60Hz	Contacteur A30 24V 50/60Hz
10		1	20800025	Jumper	Jumper	Cavalier
11		4	20800026	End stop, 6mm	Endestop 6mm	Butoir, 6mm
12		1	20800029	End plate for Terminal 2,5Q, 4-pole	Endeplade for klemme, 2,5Q, 4 leder	Fond de capot pour Terminal 2.5Q, 4-pôles
13		2	20800030	End plate for Terminal 4Q, 2-pole	Endeplade for klemme, 4Q, 2 leder	Fond de capot pour Terminal 4Q, 2-pôles
14		4	20800032	End plate for Terminal 4Q, 4-pole	Endeplade for klemme, 4Q, 4 leder	Fond de capot pour Terminal 4Q, 4-pôles
15		2	20800046	Terminal, 2,5Q, 4-pole, blue	Klemme, 2,5Q, 4 leder, blå	Terminal, 2,5Q, 4-pôles, bleu
16		1	20800047	Terminal, 4Q, 2-pole, grey	Klemme, 4Q, 2 leder, grå	Terminal, 4Q, 2-pôles, gris
17		1	20800049	Terminal, 4Q, 2-pole, yellow/gree	Klemme, 4Q, 2 leder, gul/grøn	Terminal, 4Q, 2-pôles, jaune/vert
18		5	20800051	Terminal, 4Q, 4-pole, grey	Klemme, 4Q, 4 leder, grå	Terminal, 4Q, 4-pôles, gris
19		1	20800211	Frequency changer 0,37kW	Frekvensomfor-mer 0,37kW	Convertisseur de fréquences 0,37kW
19		1	20800084	Frequency changer 0,75kW	Frekvensomfor-mer 0,75kW	Convertisseur de fréquences 0,75kW

Electrical components
Elkomponenter
Composants électriques

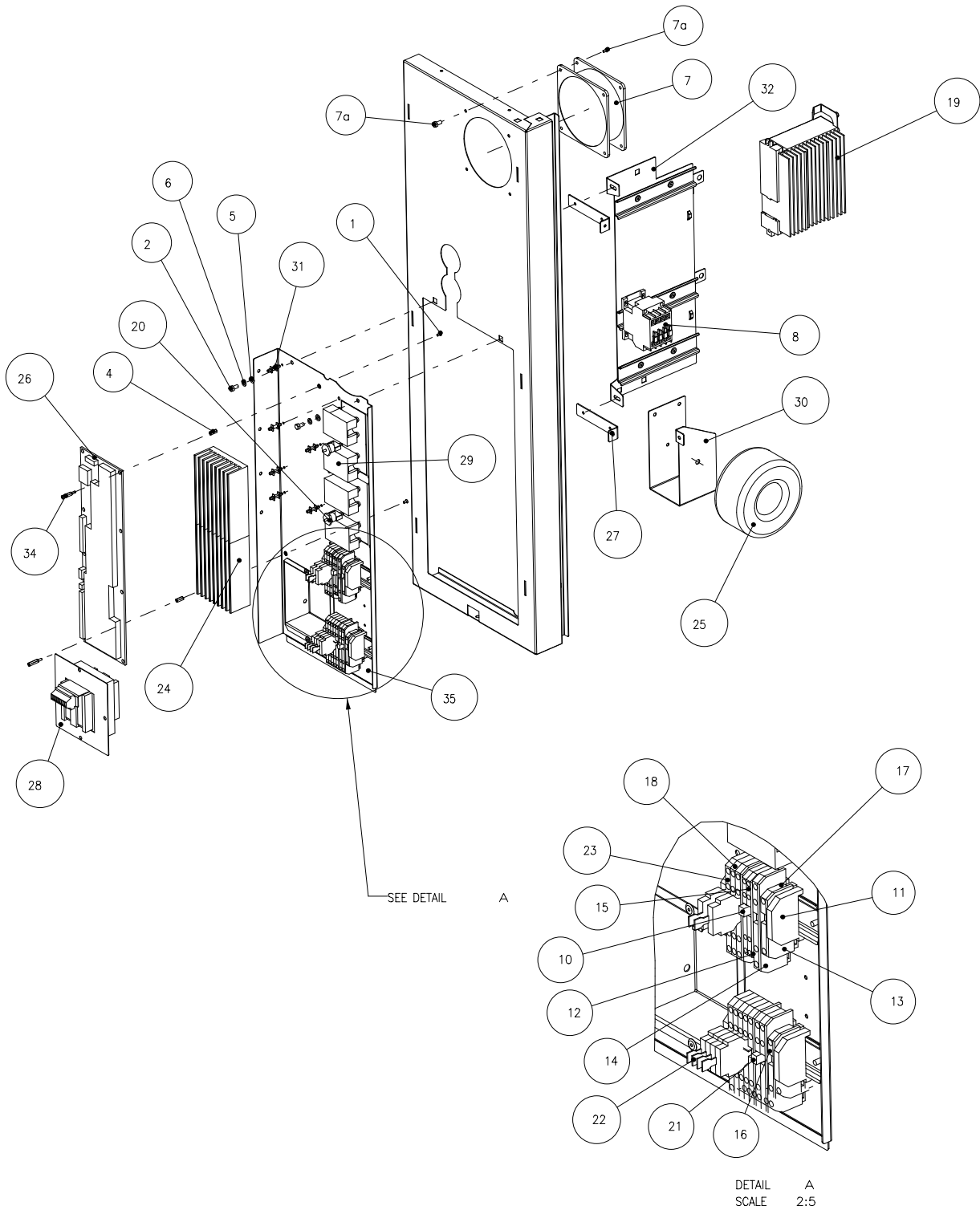

POS	TYPE	QTY	PARTNO.	DESCRIPTION GB	BESKRIVELSE DK	DESCRIPTION FR
20		2	20800087	Thermoswitch 120° C	Temperatur-begrænser 120° C	Thermocontact 120° C
21		1	20800111	Scarf joint 4Q 32A	Laske 4Q 32A	Joint en biseau 4Q 32A
22		6	20800115	Fuse carrier	Sikringsholder	Porte-fusible
23		6	20800122	Terminal, 4-conductor, for fuse carrier	Klemme, 4 leder for sikringsholder	Terminal, 4 conducteurs, pour porte-fusible
24	1.08		20800085	Cooling plate for solid state relay 1.08	Køleprofil for solid state relæ 1.08	Plaque de refroidissement pour relais statique 1.08
24	1.06		20800136	Cooling plate for solid state relay 1.06	Køleprofil for solid state relæ 1.06	Plaque de refroidissement pour relais statique 1.06
24	(1.08)- 2.20		20800166	Cooling plate for solid state relay	Køleprofil for solid state relæ	Plaque de refroidissement pour relais statique
25		1	20800181	Transformer 480-440-400/230V	Trafo 480-440-400/230V	Transformateur 480-440-400/230V
26	Serial No. xx xx 3xxxx and xx xx 4xxxx					
26		1	20900002	I/O-Board Visual Cooking I el	I/O-Board Visual Cooking I el	I/O-Board Visual Cooking I el
26	Serial No. xx xx 5xxxx and xx xx 6xxxx					
26		1	30900065	I/O-Board Visual Cooking II electric	I/O-Board Visual Cooking II electric	I/O-Board Visual Cooking II el
26		1	30900015	I/O-Board Visual Cooking II el / gas	I/O-Board Visual Cooking II el / gas	I/O-Board Visual Cooking II el / gas
27		2	30800003	Retaining bracket for console	Stiver f konsol	Support de fixation pour console
28		1	30800063	Trafo 200-230-240/2x24-12V	Trafo 200-230-240/2x24-12V	Transformateur 200-230-240/2x24-12V
28		1	30800064	Trafo 400-415-440-480V 2x24-12-230V	Trafo 400-415-440-480V 2x24-12-230V	Transformateur 400-415-440-480V 2x24-12-230V
29			30800037	Solid state relay 2x50A	Solid state relæ 2x50A	Relais statique 2x50A
30		1	30800040	Suspension for transformer	Ophæng f trafo	Suspension pour transformateur
31		11	30800043	Retainer for circuit	Print Holder Dobbelt	Arrêt pour circuit
32		1	30810001	Console for DIN slide	Konsol f DIN-skinne	Console pour glissière DIN
34		2	30900011	Staybolt brass M3x18 with threaded pin	Stag- messing M3x18 m gevindtap	Boulon d'ancrage en laiton M3x18 avec goupille fileté
35		1	30910001	Console	Elkonsol	Console
36				Terminals for steamgenerator	Klemmer for dampgenerator	Klemmen für dampgenerator
37				Terminals for steamgenerator	Klemmer for dampgenerator	Klemmen für dampgenerator

Solenoid valves
Magnetventiler
Électrovalves

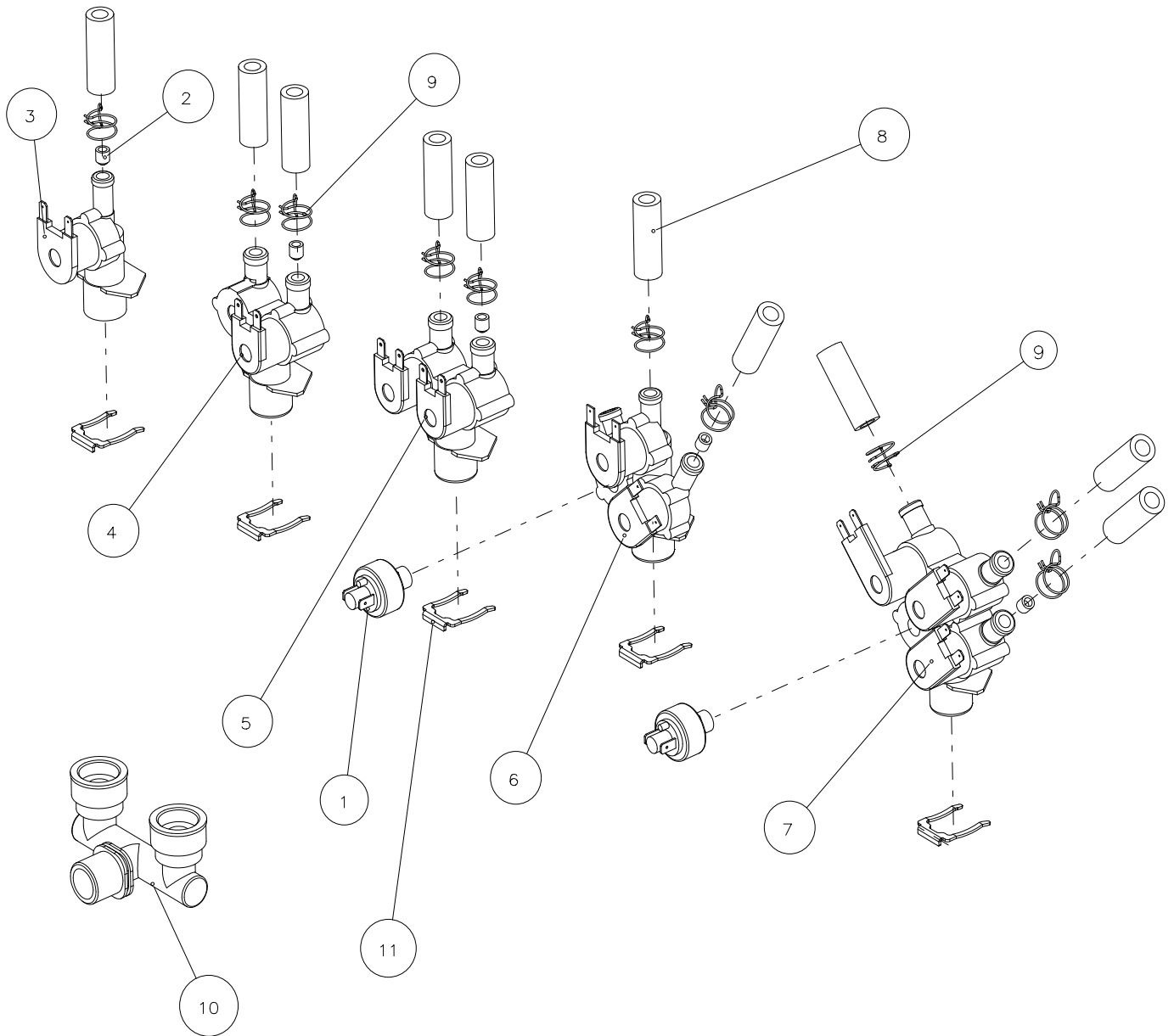

POS	TYPE	QTY	PARTNO.	DESCRIPTION GB	BESKRIVELSE DK	DESCRIPTION FR
1		1	062565	Pressure sensitive switch, break, 1-10 bar 1/8" outside	Pressostat bryde 1-10 bar 1/8" udv.ms	Interrupteur à pression, coupure, 1-10 bar 1/8" externe
2			071128	Quantity limiter, white, MB 1.2ltr.	Mængdebegrænser hvid MB 1.2ltr.	Limiteur de quantités, blanc, MB 1.2l.
3		1	30520034	Solenoid valve 1-way	Magnetventil 1 vejs	Électrovalve 1-voie/1 bobine avec limiteur
4		1	30520037	Solenoid valve 2-way w/1 spool	Magnetventil 2-vejs m 1 spole	Électrovalve 2-voies/1 bobine avec limiteur
5		1	30520192	Solenoid valve 2-way w/2 spools	Magnetventil 2-vejs m 2 spoler	Électrovalve 2-voies/2 bobines avec limiteur
6		1	30520180	Solenoid valve 3-way w/2 spools	Magnetventil 3-vejs m 2 spoler	Électrovalve 3-voies/2 bobines avec limiteur
7		1	30520181	Solenoid valve 4-way w/3 spools	Magnetventil 4-vejs m 3 spoler	Électrovalve 4-voies/3 bobines avec limiteur
8			059963	Hose Ø10x17 mm 15 NL	Slange Ø10x17mm 15NL	Schlauch Ø10x17 mm 15 NL
9			058681	Hose clamp Ø10 - 17 mm	Slangeklemme Ø10 - 17 mm	Flexible en silicone Ø10x17mm
10		1	30500101	Manifold 3/4" - 2 valves	Manifold 3/4"- 2 ventiler	Manifold 3/4" - 2 valves
11			30500117	Plastic clip for solenoid valve	Plastclips f. magnetventil	Pince en plastique pour électrovalve

**Handshower
Håndbruser
Douchette à main**

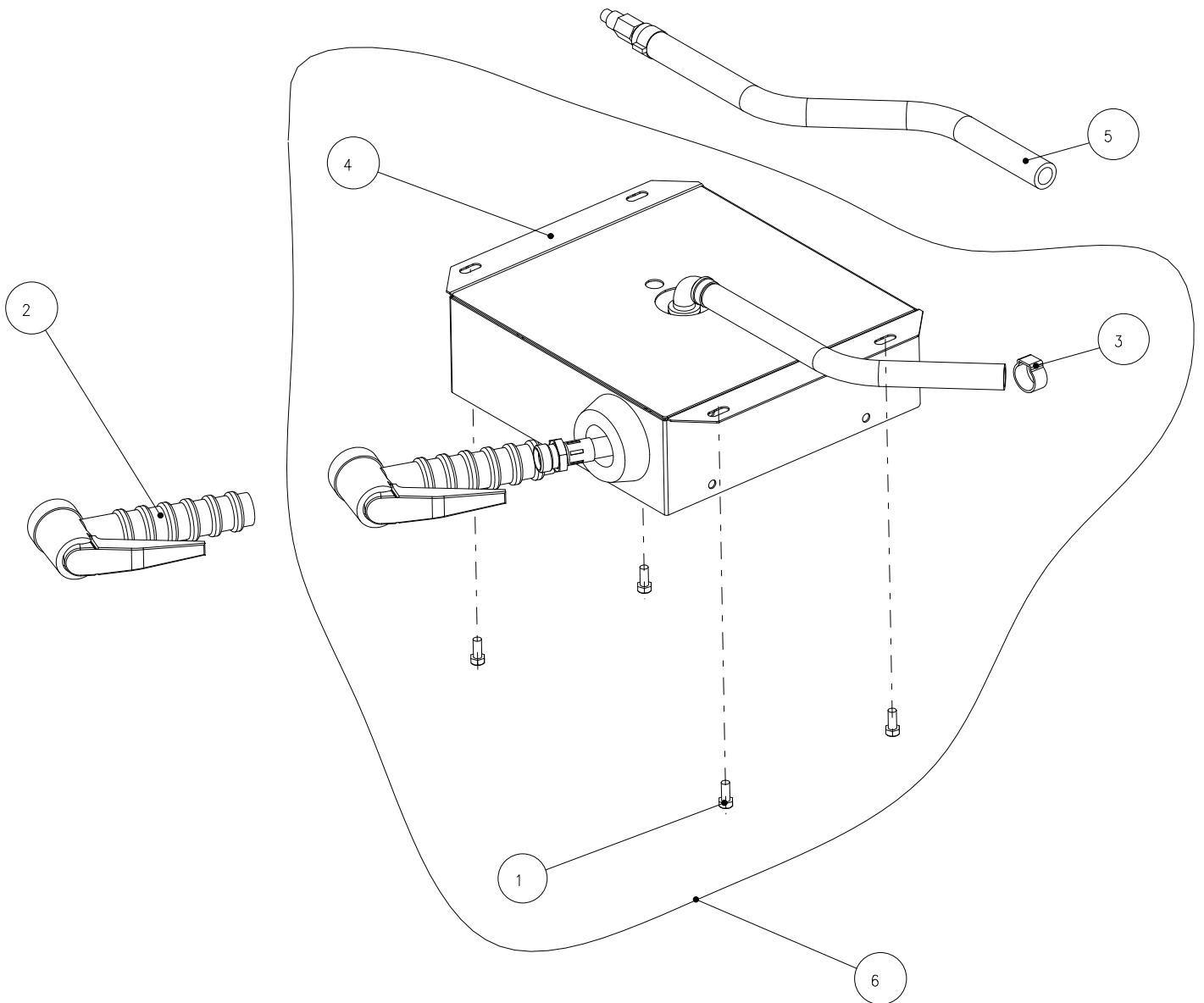

POS	TYPE	QTY	PARTNO.	DESCRIPTION GB	BESKRIVELSE DK	DESCRIPTION FR
1		4	055956	Screw M5 x 12	Skrue M5 x 12	Vis M5 x 12
2		1	059959	Hand shower	Håndbruser	Douchette à main
3		1	30500094	Hose clamp Ø17.3 mm	Slangeklemme Ø17.3mm	Étrangleur Ø17.3 mm
4		1	30500002	Roll-up hose	Slangeoprul	Douchette à main
5		1	30520210	Threaded branch with hose for roll-up hose	Gevindsstuds m. slange slangeoprul	Embranchement fileté avec flexible pour flexible enroulable
6		1	30520000	Hand shower complete	Slangeoprul kpl	Douchette à main complète

**CombiWash
CombiWash
CombiWash**

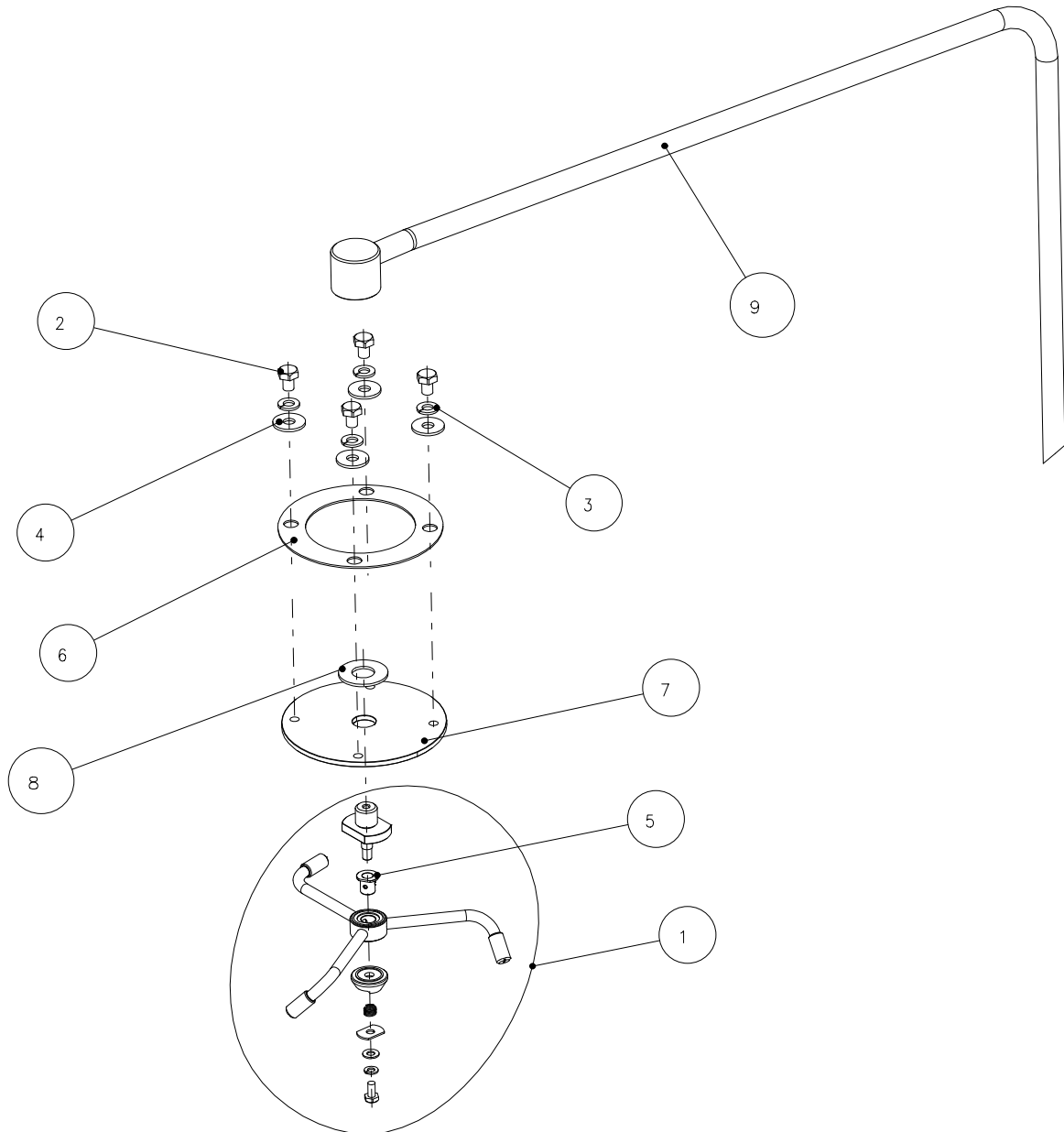

POS	TYPE	QTY	PARTNO.	DESCRIPTION GB	BESKRIVELSE DK	DESCRIPTION FR
1		1	30520307	Nozzlearm Complete	Vaskerotor Kpl.	Ass. de bras de lavage
2		4	055822	Screw, set M6 x 8	Skrue sæt M6 x 8	Vis M6 x 8
3		4	057601	Washer, spring 6mm	Skive, fjeder 6mm	Ressort d'embrayage 6mm
4		4	057603	Washer 6mm	Skive 6mm	Rondelle 6mm
5		1	058229	Bearing Ø6xØ8x10	Glidleje Ø6xØ8x10	Palier Ø6xØ8x10
6		1	30500388	Gasket for motorbearing	Pakning for lejehus	Joint pour palier
7		1	20500084	Bearing flange	Lejeflange	Bride de palier
8		1	20500190	Washer, copper Ø12.5xØ27x1.5	Skive kobber Ø12.5xØ27x1.5	Rondelle, cuivre Ø12.5xØ27x1.5
9		1	30510008	Tube for CombiWash 1.06	Vaskerør 1.06	Tube pour CombiWash 1.06
9		1	30510009	Tube for CombiWash 1.08	Vaskerør 1.08	Tube pour CombiWash 1.08
9		1	30510007	Tube for CombiWash 1.10	Vaskerør 1.10	Tube pour CombiWash 1.10
9		1	30510022	Tube for CombiWash 1.12	Vaskerør 1.12	Tube pour CombiWash 1.12
9		1	30510010	Tube for CombiWash 1.16	Vaskerør 1.16	Tube pour CombiWash 1.16
9		1	30510011	Tube for CombiWash 1.20	Vaskerør 1.20	Tube pour CombiWash 1.20
9		1	30510091	Tube for CombiWash 2.06	Vaskerør 2.06	Tube pour CombiWash 2.06
9		1	30510012	Tube for CombiWash 2.10	Vaskerør 2.10	Tube pour CombiWash 2.10
9		1	30510013	Tube for CombiWash 2.14	Vaskerør 2.14	Tube pour CombiWash 2.14
9		1	30510040	Tube for CombiWash 2.20	Vaskerør 2.20	Tube pour CombiWash 2.20

Pumps and solenoid valves CombiWash
Pumper og magnetventiler CombiWash
Pompes et électrovalves CombiWash

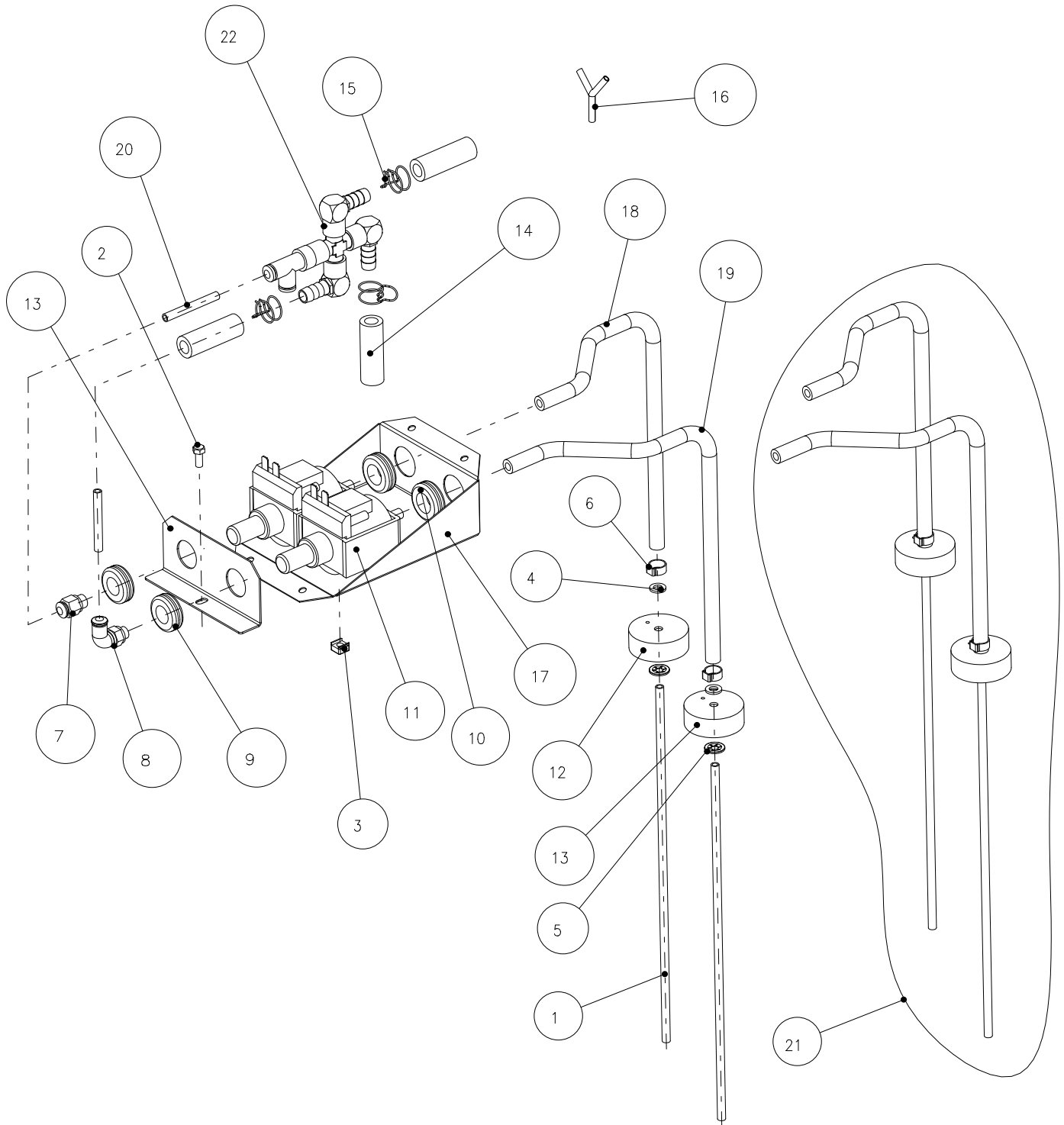

POS	TYPE	QTY	PARTNO.	DESCRIPTION GB	BESKRIVELSE DK	DESCRIPTION FR
1		2	016348	Suction tube	Sugerør	Tube d'aspiration
2		1	055956	Screw, M5 x 12	Skrue M5 x 12	Vis, M5 x 12
3		1	056914	Nut M5 Clips	Møtrik M5 Clips	Pinces écrou M5
4		2	057600	Washer 6mm	Skive 6mm	Rondelle 6mm
5		2	058048	Locking ring Ø6	Klemring Ø6	Bague de verrouillage Ø6
6		2	058661	Clip 13.8mm	Spændebånd, oetiker 13.8mm	Pince 13.8mm
7		1	059147	Quick action coupling Ø6x1/8"	Lynkobling Ø6x1/8"	Raccord instantané Ø6x1/8"
8		1	059301	Lightning fitting 90° 1/8 Ø6	Lynfitting vinkel 90° 1/8 Ø6	Éclairage 90° 1/8 Ø6
9		2	069522	Lead-in Ø14/Ø20x1.5	Gennemføring Ø14/Ø20x1.5	Entrée Ø14/Ø20x1.5
10		2	069537	Lead-in Ø16/Ø22x1.5	Gennemføring Ø16/Ø22x1.5	Entrée Ø16/Ø22x1.5
11		2	20500050	Pump for detergent/rinse aid, 24 V	Sæbe/afspændingspumpe 24 V	Pompe pour détergent/ agent de rinçage, 24 V
12		1	016347	Screw cap for HOUNÖ oven detergent, CombiClean	Skruelåg for HOUNÖ ovnrens, CombiClean	Bouchon pour tube d'aspiration
13		1	30500028	Bracket for pumps for detergent	Beslag f sæbepumper	Fixation pour pompes de détergent
14			30500065	Hose Ø10x17mm 15 NL	Slange Ø10x17mm Food Water/15NL	Flexible Ø10x17mm 15 NL
15		3	30500094	Hose clamp Ø17.3 mm	Slangeklemme Ø17.3mm	Étrangleur Ø17.3 mm
16	C/P	2	30500124	Y-peice	Y-stykke	Pièce en Y
17		1	30800006	Console for pump for detergent	Konsol f sæbepumpe	Console pour pompe de détergent
18		1	016363	Suction hose, red, for detergent	Sugeslange rød for ovnrens	Flexible d'aspiration, rouge, pour détergent
19		1	016364	Suction hose, blue, for rinse aid	Sugeslange blå, for klarskyl	Flexible d'aspiration, bleu, pour agent de rinçage
20		2	30500498	Tube Ø6mm	Slange Ø6mm	Tube en nylon Ø6mm
21			30520027	CombiWash hoses 1200 mm	Slangesæt CombiWash 1200 mm	Flexible CombiWash 1200mm
22	1.06/5 1.12/10 2.06 2.14	1	30520149	Four way distribution junction for CombiWash	Fordelingskryds CombiWash	Jonction de distribution pour CombiWash
22	1.16 1.20/16 2.20	1	30520193	Distribution junction for CombiWash	Fordelingskryds CombiWash	Jonction de distribution pour CombiWash

Storage of CombiWash canisters
Opbevaring CombiWash dunke
Stockage des cartouches CombiWash

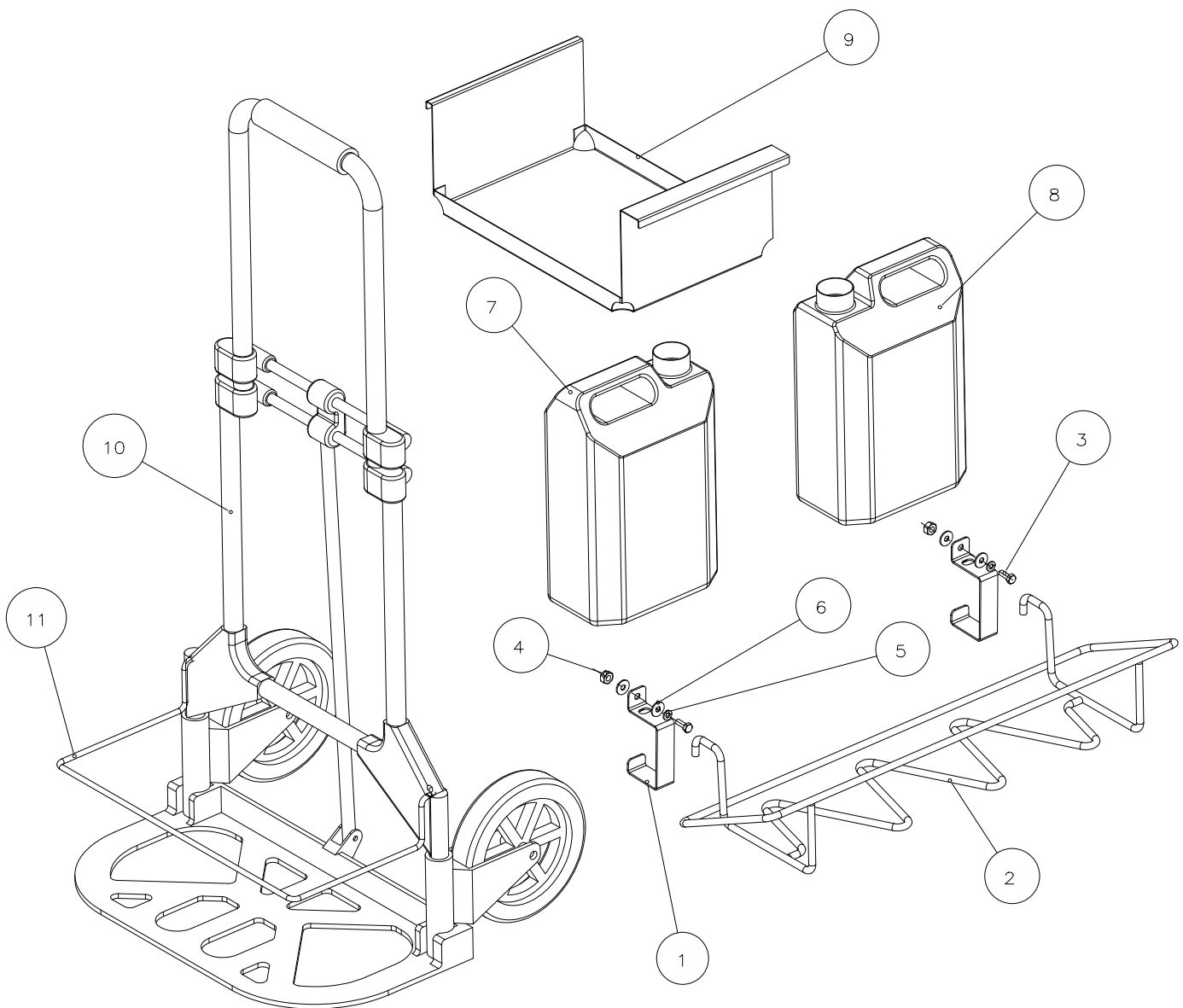

POS	TYPE	QTY	PARTNO.	DESCRIPTION GB	BESKRIVELSE DK	DESCRIPTION FR
1		2	016418	Bracket for suspension of CombiClean canisters	Ophængsbeslag for ophæng til CombiClean dunke	Fixation pour suspension de cartouches CombiClean
2		1	038656	Holder for CombiClean canisters	Ophæng for CombiClean dunke	Support pour cartouches CombiClean
3		2	055616	Screw, set M6 x 16	Skrue sæt M6 x 16 A2	Vis, ensemble M6 x 16
4		2	056600	Nut M6	Møtrik M6 A2	Écrou M6
5		2	057601	Washer, spring 6mm	Skive, fjeder 6mm A2	Rondelle, ressort 6mm
6		4	057603	Washer 6mm	Skive skærm 6mm A2	Rondelle 6mm
7		1	20500209	HOUNÖ oven detergent, CombiWash 2x5ltr.(245290)	HOUNÖ ovnrens CombiC 2x5ltr (245290)	Détergent pour four HOUNÖ, CombiWash, 2x5l (245290)
8		1	20500200	HOUNÖ rinsing agent, CombiWash, 2x5ltr.(245291)	HOUNÖ klarskyl CombiC 2x5ltr(245291)	Agent de rinçage pour four HOUNÖ, CombiWash, 2x5l (245291)
9		1	22000008	Tray for CombiWash canisters	Bakke for CombiWash dunke	Plateau pour cartouches CombiWash
10		1	23000001	Trolley for canisters, foldable	Vogn for dunke sammenklappelig	Chariot pour cartouches, pliable
11		1	23000002	Bracket for trolley	Bøjle for dunkvogn	Fixation pour chariot

Extraction hood
Emfang
Hotte d'extraction

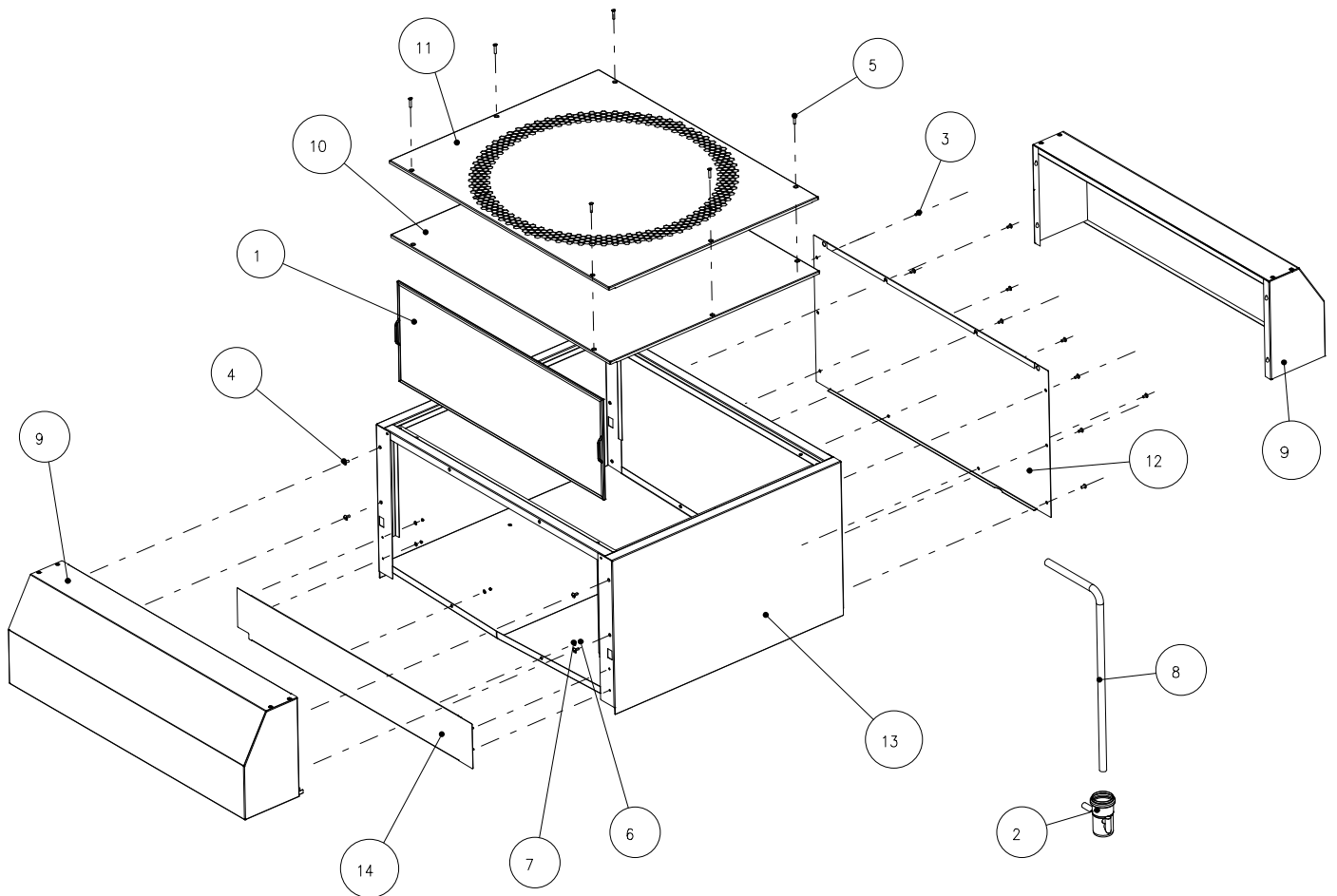

POS	TYPE	QTY	PARTNO.	DESCRIPTION GB	BESKRIVELSE DK	DESCRIPTION FR
1	1/1	1	033589	Fat filter for ex-traction hood 1/1GN	Fedtfiler for emfang 1/1GN	Filtre de gras pour hotte d'extraction 1/1GN
1	2/1	1	22610016	Fat filter for ex-traction hood 2/1GN	Fedtfiler for emfang 2/1GN	Filtre de gras pour hotte d'extraction 2/1GN
2		1	038310	Tube	Afløb	Tube
3		10	055511	Screw M5 x 10	Skrue M5 x 10 A2	Vis M5 x 10
4		4	055514	Screw M5 x 12	Skrue FRH M5x12	Vis M5 x 12
5		6	055525	Screw M5 x 25	Skrue LH M5 x 25	Vis M5 x 25
6		6	056007	Nut M3	Møtrik M3	Écrou M3
7		6	057502	Washer 3mm	Skive 3mm A2	Rondelle 3mm
8		1	070110	Hose Ø12x3	Slange Ø12x3	Flexible Ø12x3
9	1/1	1	22610010	Front part for ex-traction hood 1/1	Forstykke for emfang 1/1GN	Pièce avant pour hotte d'extraction 1/1GN
9	2/1	1	22610015	Front part for ex-traction hood 2/1	Forstykke for emfang 2/1GN	Pièce avant pour hotte d'extraction 2/1GN
10	1/1	1	32600008	Roof for extraction hood 1/1	Tag f emfang 1/1	Toit pour hotte d'extraction 1/1
10	2/1	1	32600019	Roof for extraction hood 2/1	Tag f emfang 2/1	Toit pour hotte d'extraction 2/1
11	1/1	1	32600009	Roof for con-densing extraction hood 1/1	Tag f emfang 1/1 m kondensering	Toit pour hotte d'extraction à condensation 1/1
11	2/1	1	32600020	Roof for con-densing extraction hood 2/1	Tag f emfang 2/1 m kondensering	Toit pour hotte d'extraction à condensation 2/1
12	1/1	1	32600010	Rear plate for extraction hood 1/1	Bagplade f emfang 1/1	Plaque arrière pour hotte d'extraction 1/1
12	2/1	1	32600018	Rear plate for extraction hood 2/1	Bagplade f emfang 2/1	Plaque arrière pour hotte d'extraction 1/1
13	1/1	1	32610001	Extraction Hood 1/1GN	Emfang 1/1GN	Hotte d'extraction 1/1GN
13	2/1	1	32610002	Extraction Hood 2/1GN	Emfang 2/1GN	Hotte d'extraction 2/1GN
14	1/1	1	32610003	Front plate for extraction hood 1/1GN LH	Frontplade f emfang 1/1 VH sv	Plaque avant pour hotte d'extraction 1/1GN gauche
14	1/1	1	32610004	Front plate for extraction hood 1/1GN HH	Frontplade f emfang 1/1 HH sv	Plaque avant pour hotte d'extraction 2/1GN LH
14	2/1	1	32610006	Front plate for extraction hood 2/1GN LH	Frontplade f emfang 2/1 VH sv	Plaque avant pour hotte d'extraction 1/1GN LH
14	2/1	1	32610007	Front plate for extraction hood 2/1GN HH	Frontplade f emfang 2/1 HH sv	Plaque avant pour hotte d'extraction 2/1GN LH

Condenser for extraction hood B - BPE
Kondensator til emfang B - BPE
Condensateur pour hotte d'extraction B - BPE

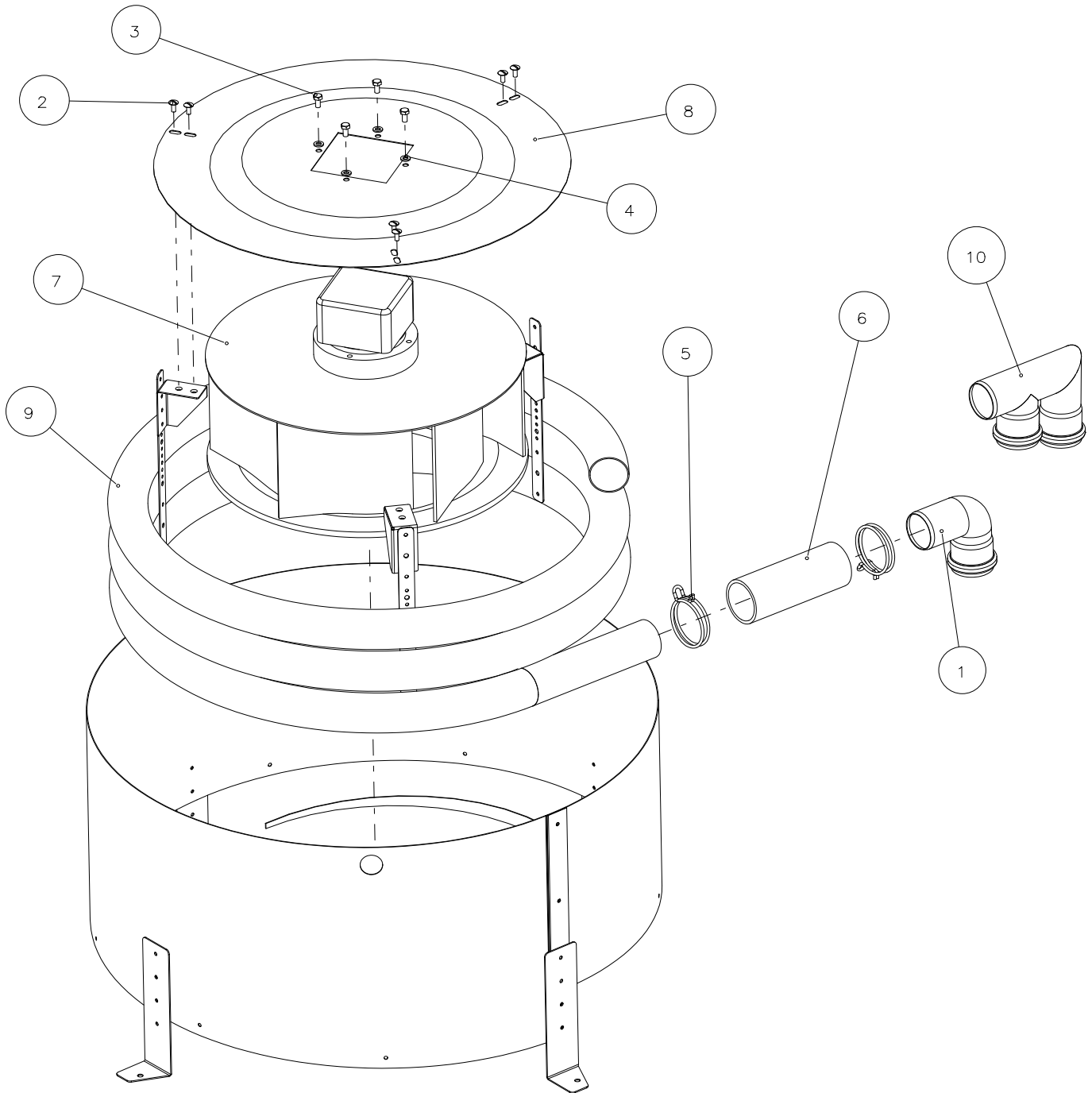

POS	TYPE	QTY	PARTNO.	DESCRIPTION GB	BESKRIVELSE DK	DESCRIPTION FR
1		1	045674	Elbow Ø50x90°	Bøjning 90°xØ50	Coude Ø50x90°
2		6	055514	Screw FRH M5 x 12	Skrue FRH M5 x 12 A2	Vis droite avant M5 x 12
3		4	055612	Screw, set M6 x 12	Skrue sæt M6 x 12 A2	Vis, ensemble M6 x 12
4		4	057600	Washer 6mm	Skive spænde 6mm A2	Rondelle 6mm
5		2	058651	Hose clamp Ø58-61 mm	Slangeklemme Ø58-61 mm	Étrangleur Ø58-61 mm
6		1	20500023	Hose L=155	Slange L=155	Flexible L=155
1		1	30700016	Fan motor for extraction hood	Blæsemotor for emfang	Moteur de turbine pour hotte d'extraction
8		1	22600037	Air shield for motor	Luftskjold for motor	Défecteur pour moteur
9		1	22610012	Spiral tube Ø50x600x2900	Spiralrør Ø50x600x2900	Tube en spirale Ø50x600x2900
10		1	30510032	Tube for exhaust condensing CombiPlus	Rør f aftræk kondens sambyg	Tube pour échappement à condensation CombiPlus
			32620062	Mounting kit for extraction hood with condensation	Monteringskit for emfang med kondensering	Kit de montage pour hotte d'extraction à condensation

Condenser for extraction hood C - CPE - K - KPE
Kondensator til emfang C - CPE - K - KPE
Hotte d'extraction à condensation C - CPE - K - KPE

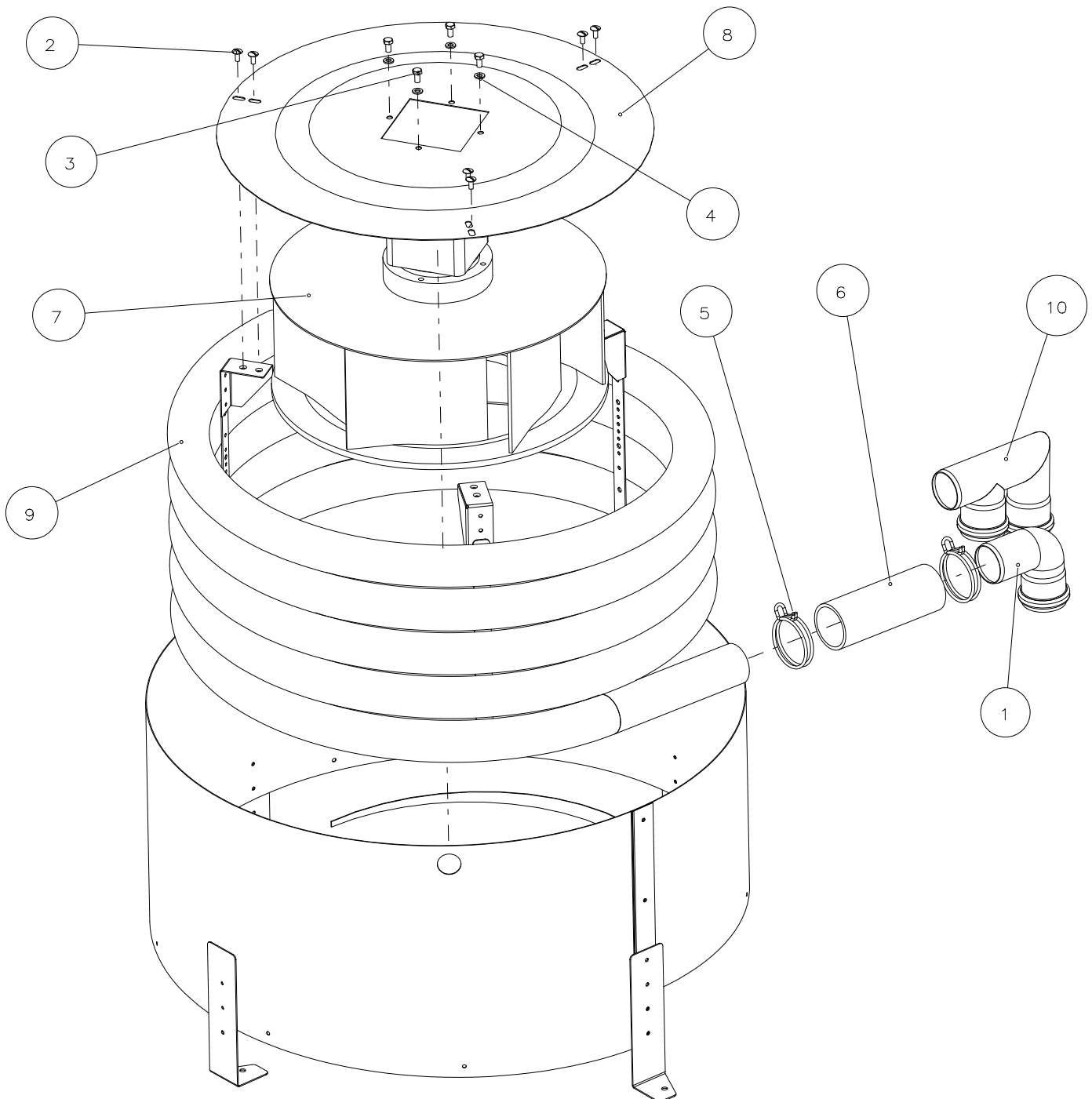

POS	TYPE	QTY	PARTNO.	DESCRIPTION GB	BESKRIVELSE DK	DESCRIPTION FR
1		1	045674	Elbow Ø50x90°	Bøjning 90°xØ50	Coude Ø50x90°
2		6	055514	Screw FRH M5 x 12	Skrue FRH M5 x 12	Vis droite avant M5 x 12
3		4	055612	Screw, M6 x 12	Skrue M6 x 12	Vis, M6 x 12
4		4	057600	Washer 6mm	Skive spænde 6mm	Rondelle 6mm
5		2	058651	Hose clamp Ø58-61 mm	Slangeklemme Ø58-61 mm	Étrangleur Ø58-61 mm
6		1	20500023	Hose L=155	Slange L=155	Flexible L=155
7		1	30700016	Fan motor for extraction hood	Blæsemotor for emfang	Moteur de turbine pour hotte d'extraction
8		1	22600037	Air shield for motor	Luftskjold for motor	Défecteur pour moteur
9		1	22610011	Spiral tube Ø50x600x4500	Spiralrør Ø50x600x4500	Tube en spirale Ø50x600x4500
10		1	30510032	Tube for exhaust condensing CombiPlus	Rør f aftræk kondens sambyg	Tube pour échappement à condensation CombiPlus
			32620062	Mounting kit for extraction hood with condensation	Monteringskit for emfang med kondensering	Kit de montage pour hotte d'extraction à condensation

Water seal for condenser
Vandlås for kondensor
Joint hydraulique pour condensateur

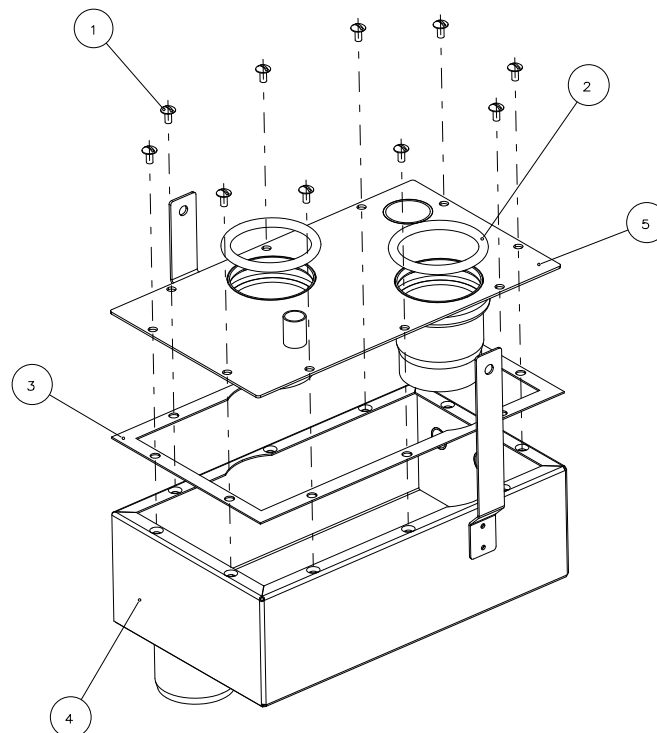
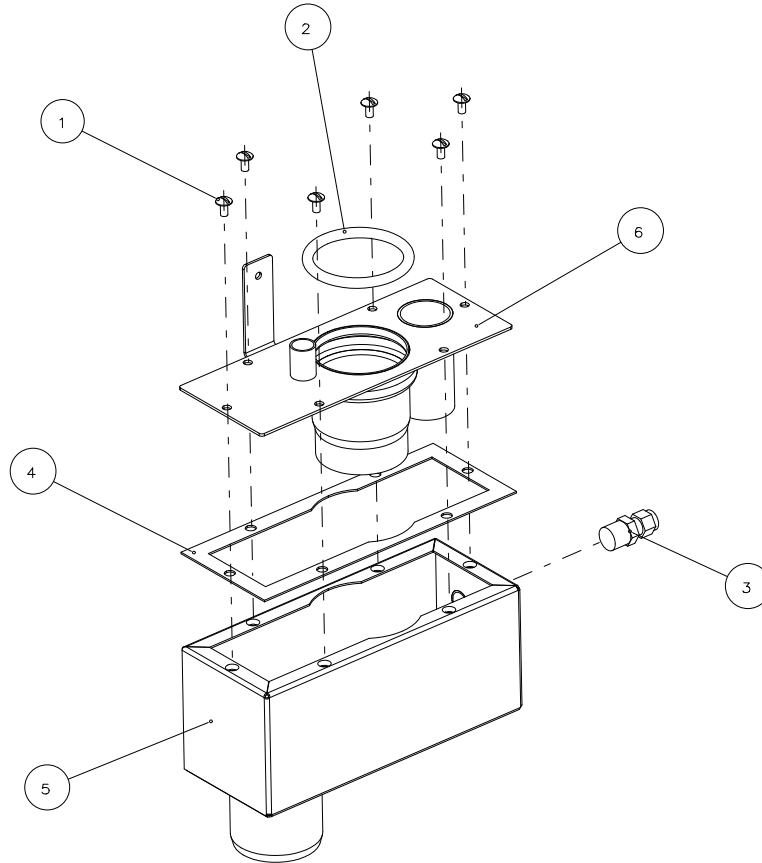

POS	TYPE	QTY	PARTNO.	DESCRIPTION GB	BESKRIVELSE DK	DESCRIPTION FR
1		6	055117	Screw FRH M4 x8	Skrue FRH M4 x 8 A2	Vis FRH M4 x8
2		1	058667	O-ring Ø49.2x5.7	O-ring Ø49.2x5.7	Joint torique Ø47.2x5.7
3		1	059102	Nipple Ø6x1/4	Brystnippel for kobberør Ø6x1/4	Raccord Ø6x1/4
4		1	20500065	Gasket for water seal	Pakning for vandlås	Joint pour joint hydraulique
5		1	20510024	Container for water seal	Beholder for vandlås	Container pour joint hydraulique
6		1	20510025	Cover for water seal	Låg for vandlås	Couvercle pour joint hydraulique

POS	TYPE	QTY	PARTNO.	DESCRIPTION GB	BESKRIVELSE DK	DESCRIPTION FR
1		10	055117	Screw FRH M4 x8	Skrue FRH M4 x 8 A2	Vis FRH M4 x8
2		2	058667	O-ring Ø49.2x5.7	O-ring Ø49.2x5.7	Joint torique Ø47.2x5.7
3		1	30500114	Gasket for siphon CombiPlus	Pakning f vandlås C/P	Joint pour siphon CombiPlus
4		1	30510035	Housing for siphon welded	Beholder f vandlås sv.	Logement pour siphon soudé
5		1	30510036	Cover for container welded	Låg f beholder sv	Couvercle pour container soudé

Booster pump CombiWash
Trykforøgelsespumpe til CombiWash
Pompe de surpression CombiWash

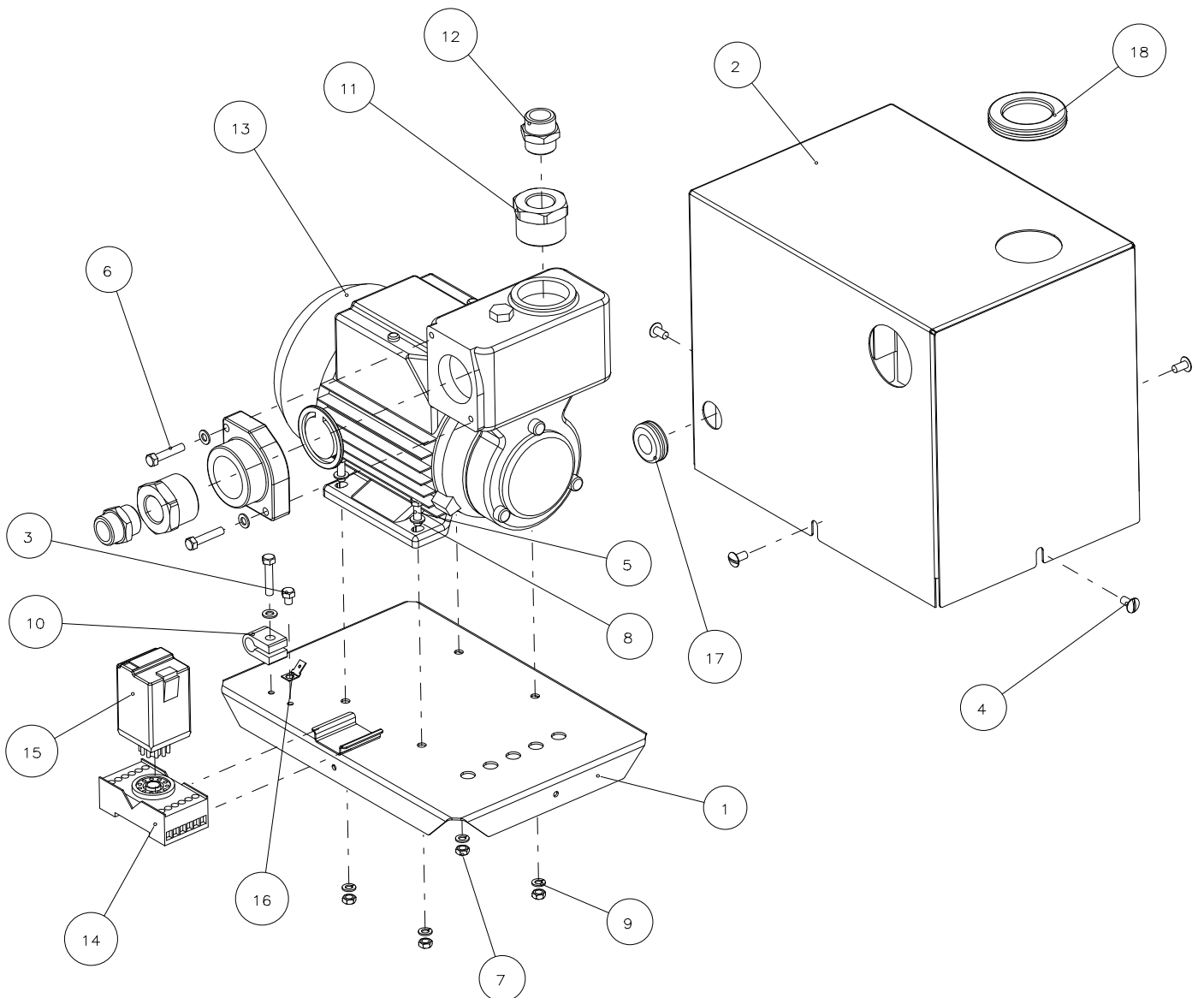

POS	TYPE	QTY	PARTNO.	DESCRIPTION GB	BESKRIVELSE DK	DESCRIPTION FR
1		1	041009	Plate for pump	Plade for pumpe	Plaque pour pompe
2		1	041046	Cover for pump	Afdækning for pumpe	Couvercle pour pompe
3		1	055506	Screw, set M5 x 6	Skruer sæt M5 x 6 A2	Vis, ensemble M5 x 6
4		4	055511	Screw FRH M5 x 10	Skruer FRH M5 x 10 A2	Vis droite avant M5 x 10
5		4	055516	Screw, set M5 x 16	Skruer sæt M5 x 16 A2	Vis, ensemble M5 x 16
6		3	055659	Screw, set M5 x 25	Skruer sæt M5 x 25 A2	Vis, ensemble M5 x 25
7		4	056500	Nut M5	Møtrik M5 A2	Écrou M5
8		7	057500	Washer 5mm	Skive spænde 5mm A2	Rondelle 5mm
9		4	057501	Washer, spring 5mm	Skive, fjeder 5mm A2	Rondelle, ressort 5mm
10		1	058002	Cable clamp	Kabelholder	Serre-câble
11		2	059957	Reduction nipple 1x1/2	Reduktionsnippel 1x1/2	Raccord de réduction 1x1/2
12		2	059958	Hexagon nipple 1/2"	Brystnippel 1/2"	Raccord hexagonal 1/2"
13		1	060240	Booster pump CombiWash	Trykforøgelses-pumpe CombiWash	Pompe de surpression CombiClean
14		1	063603	DIN-base, S411	DIN-sokkel S411	Base DIN, S411
15		1	063624	Pin relay 24V	Stikbærelse 24V	Relais de goupille 24V
16		1	067859	Cable socket for earth	Kabelsko for jord	Câble de prise pour mise à la terre
17		1	069522	Lead-in Ø14/Ø20x1.5	Gennemføring Ø14/Ø20x1.5	Entrée Ø14/Ø20x1.5
18		1	069526	Membrane grommet Ø47	Membrantylle Ø47	Rondelle à membrane Ø47
Note			28000062	Booster pump CombiWash Komplet	Trykforøgelses-pumpe CombiWash Komplet	Pompe de surpression CombiClean Complète

Fat interception
Fedtopsamling
Interception de la graisse

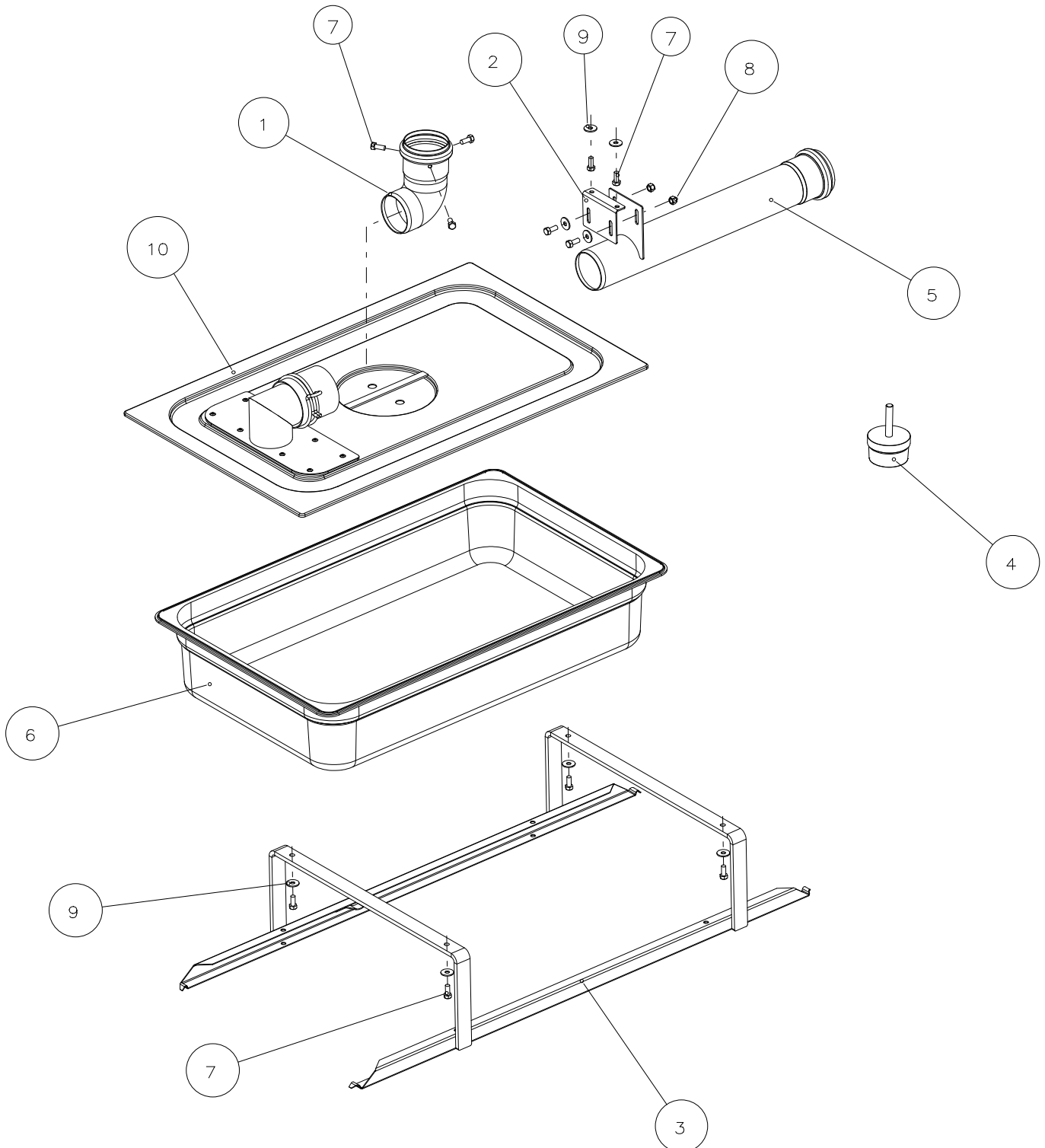

POS	TYPE	QTY	PARTNO.	DESCRIPTION GB	BESKRIVELSE DK	DESCRIPTION FR
1		1	016510	Elbow 87,5° for fat	Bøjning 87,5° for fedt	Coude 87,5° pour graisse
2		1	016751	Bracket for fat	Beslag for fedt	Fixation pour graisse
3		1	038723	Suspension bracket for fat container	Ophæng for fedtbakke	Fixation de suspension pour container de graisse
4		1	038732	Plug for fat	Prop for fedt	Bouchon pour graisse
5		1	038861	Pipe for drain for fat	Rør for afløb for fedt	Tuyau d'évacuation de graisse
6		1	045476	Container 1/1GN 100mm	Kantine 1/1GN 100mm	Container 1/1GN 100mm
6		1	045479	Container 1/1GN 150mm	Kantine 1/1GN 150mm	Container 1/1GN 150mm
7		11	055512	Schraube, Satz	Skrue, sæt	Vis, Jeu
8		2	056504	Nut	Møtrik låse	Écrou
9		8	057503	Washer	Skive skærm	Rondelle
10		1	30510038	Cover for fat container, Ø50/Ø50	Låg Ø50/Ø50 for fedt	Couvercle pour container plat, Ø50/Ø50

Interceptor trays
Spildbakker
Plateau intercepteur

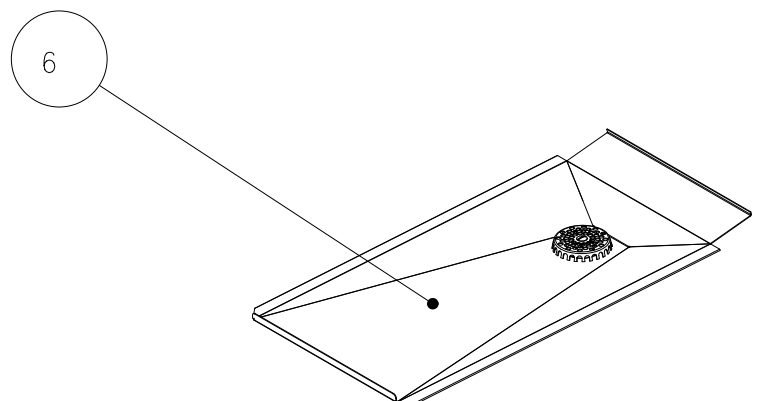
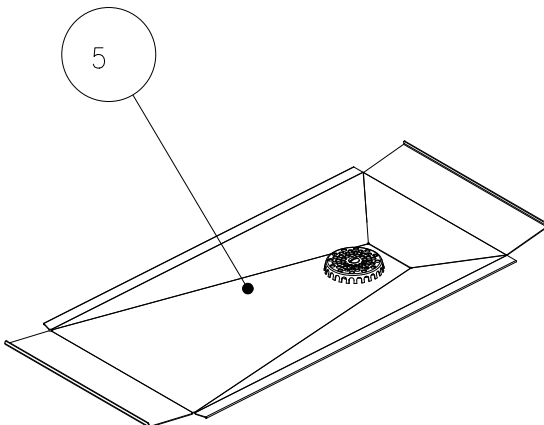
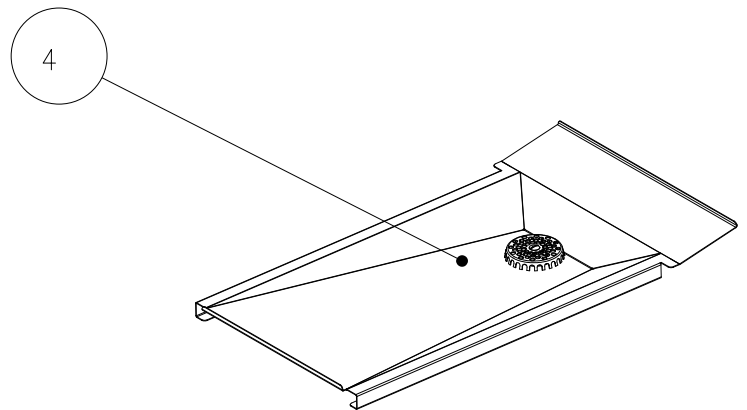
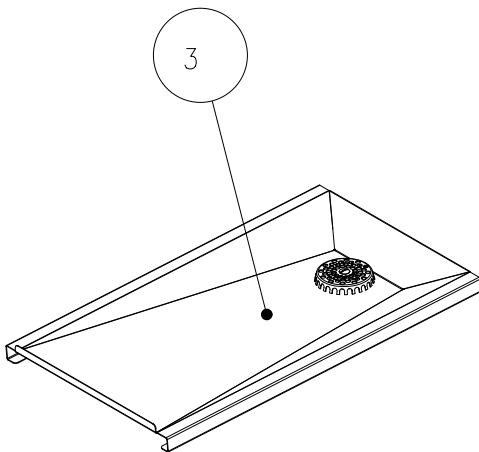
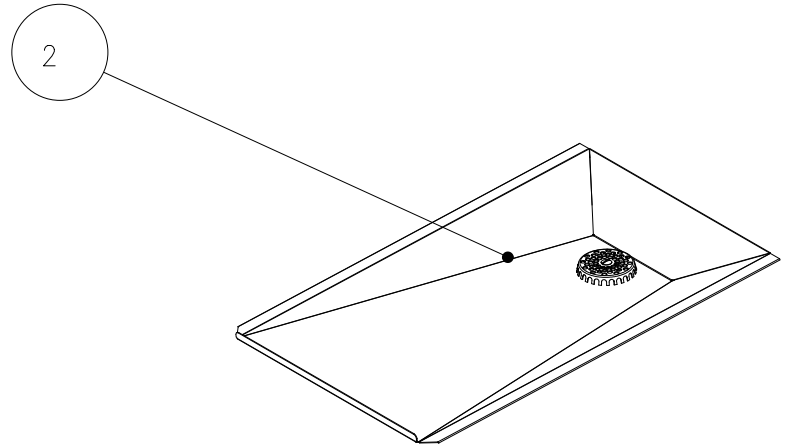
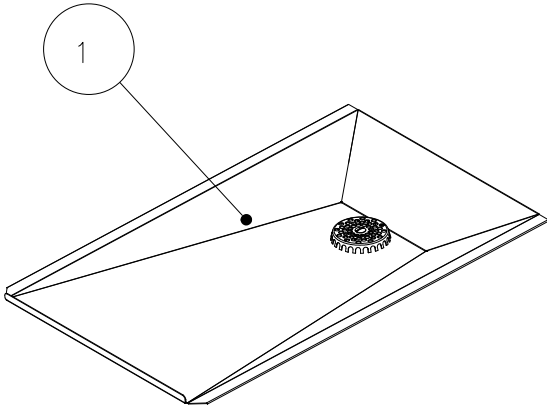

POS	TYPE	QTY	PART NO.	DESCRIPTION GB	BESKRIVELSE DK	DESCRIPTION FR
1		1	038929	Interceptor tray for rack, cassette 400x600	Spildbakke for indstik kassette 400x600	Plateau intercepteur pour grille, cassette 400x600
2		1	038931	Interceptor tray for rack, cassette 400x600 PassThrough	Spildbakke for indstik kassette 400x600 PassThrough	Plateau intercepteur pour grille, cassette 400x600 PassThrough
3		1	038967	Interceptor tray for 1/1GN 2-piece rack	Spildbakke for 2 delt indstik 1/1GN	Plateau intercepteur pour grille 1/1GN 2 pièces
4		1	22320001	Interceptor tray for 1/1GN 2-piece rack with extension front and back	Spildbakke for 2 delt indstik 1/1GN	Plateau intercepteur pour grille 1/1GN 2 pièces avec extension avant et arrière
5		1	22420008	Interceptor tray for rack, cassette 1/1GN	Spildbakke for indstik kassette 1/1GN	Plateau intercepteur pour grille, cassette 1/1GN
6		1	22420017	Interceptor tray for rack, cassette 1/1GN PassThrough	Spildbakke for indstik kassette 1/1GN PassThrough	Plateau intercepteur pour grille, cassette 1/1GN PassThrough

Stacking kit
Sammenbygningskit
Kit d'empilage

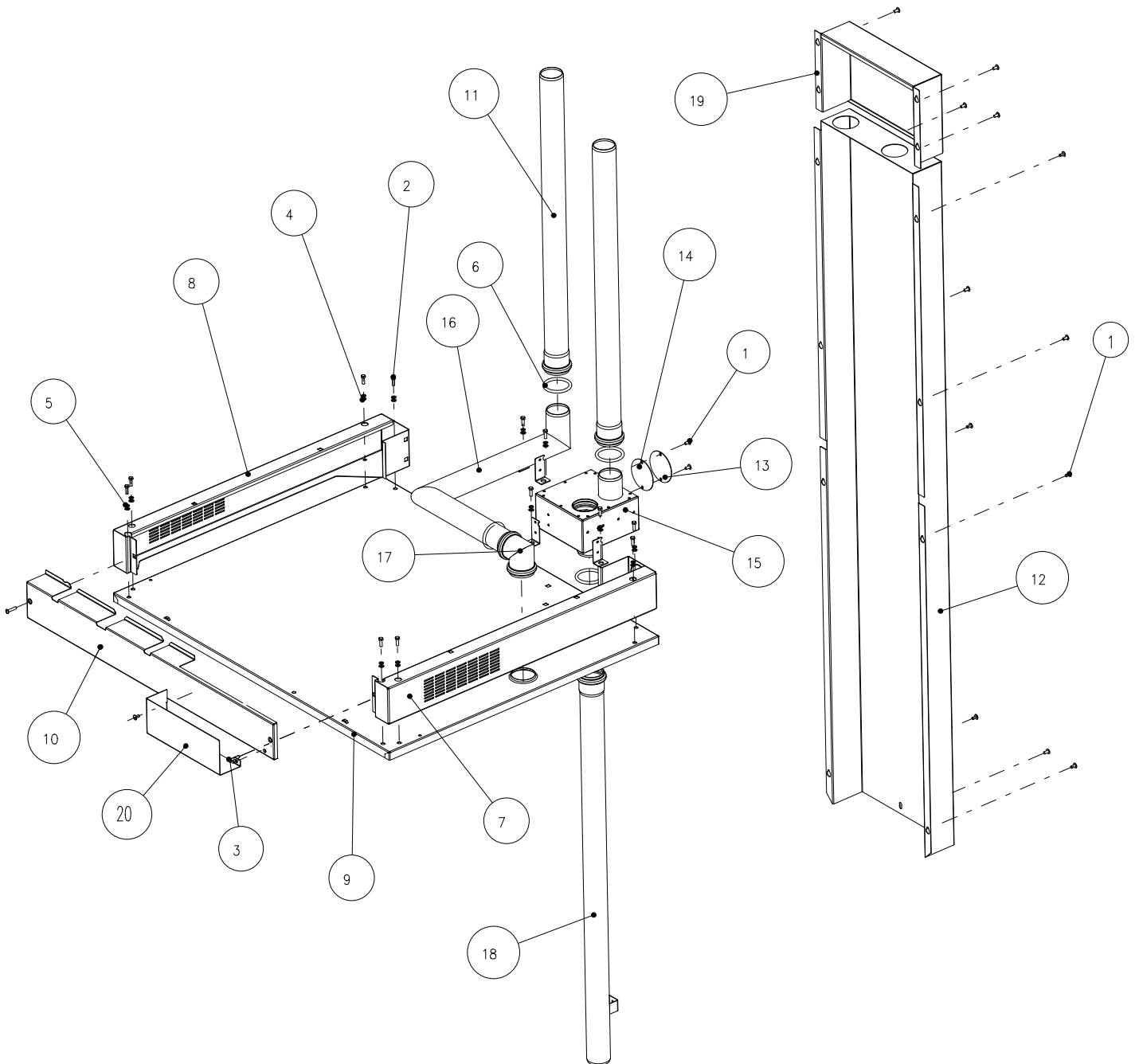

POS	TYPE	QTY	PARTNO.	DESCRIPTION GB	BESKRIVELSE DK	DESCRIPTION FR
1		15	055511	Screw FRH M5 x 10	Skrue FRH M5 x 10 A2	Vis droite avant M5 x 10
2		12	055516	Screw, set M5 x 16	Skrue sæt M5 x 16 A2	Vis, ensemble M5 x 16
3		2	055525	Screw M5 x 25	Skrue LH M5 x 25 A2 lige kær	Vis M5 x 25
4		12	057500	Washer 5mm	Skive spænde 5mm A2	Rondelle 5mm
5		12	057501	Washer, spring 5mm	Skive, fjeder 5mm A2	Rondelle, ressort 5mm
6		4	058667	O-ring Ø49.2x5.7	O-ring Ø49.2x5.7	Joint torique Ø47.2x5.7
7		1	30200002	Adapter RH	Adapter H	Adaptateur droit
8		1	30200018	Adapter LH	Adapter V	Adaptateur gauche
9		1	30200033	Roof 1/1 w/2 exhaust valves CombiPlus	Tag 1/1 m 2 aftræk sambyg	Toit 1/1 avec 2 valves d'échappement CombiPlus
10		1	30200034	Adapter front	Adapter, front	Adaptateur avant
11		2	30500068	Exhaust tube 1.06 CombiPlus upper	Aftræksrør 1.06 sambyg øv	Tube d'échappement 1.06 supérieur CombiPlus
11		2	30500069	Exhaust tube 1.08 CombiPlus upper	Aftræksrør 1.08 sambyg øv	Tube d'échappement 1.08 supérieur CombiPlus
12		1	30500088	Cover for tubing 1.06/1.10	Afdækning f rørføring 1.06/1.10	Couvercle pour tubage 1.06/1.10
12		1	30500089	Cover for tubing 1.06/1.06	Afdækning f rørføring 1.06/1.06	Couvercle pour tubage 1.06/1.06
12		1	30500090	Cover for tubing 1.08/1.08	Afdækning f rørføring 1.08/1.08	Couvercle pour tubage 1.08/1.08
12		1	30500091	Cover for tubing 1.06/1.08	Afdækning f rørføring 1.06/1.08	Couvercle pour tubage 1.06/1.08
13		1	30500110	Cover for housing for exhaust	Dæksel f beholder f aftræk	Couvercle pour logement d'échappement
14		1	30500111	Gasket	Pakning	Joint
15		1	30510005	Housing for exhaust CombiPlus welded	Beholder f aftræk sambyg	Logement pour échappement CombiPlus soudé
16		1	30510025	Exhaust tube for roof welded	Aftræksrør f tag sv	Tube d'échappement pour toit soudé
17		1	30510026	Connector for exhaust welded	Muffe f aftræk sv	Connecteur pour échappement soudé
18		1	30510028	Exhaust tube 1.06 lower	Aftræksrør 1.06 ned	Tube d'échappement 1.06 inférieur
18		1	30520029	Exhaust tube 1.08 lower	Aftræksrør 1.08 ned	Tube d'échappement 1.08 inférieur
18		1	30510030	Exhaust tube 1.10 lower	Aftræksrør 1.10 ned	Tube d'échappement 1.10 inférieur
19		1	32600013	Cover for exhaust CombiPlus	Afdækning f aftræk sambyg	Couvercle pour échappement CombiPlus
20			30300119	Suction cover for frontpanel	Indsugning f frontpanel	Panneau avant du f par aspiration

Gasoven Gasovn Four à gaz

Gas, Heatingcoil
Gas, Varmespiral
Gaz, Bobine de réchauffage

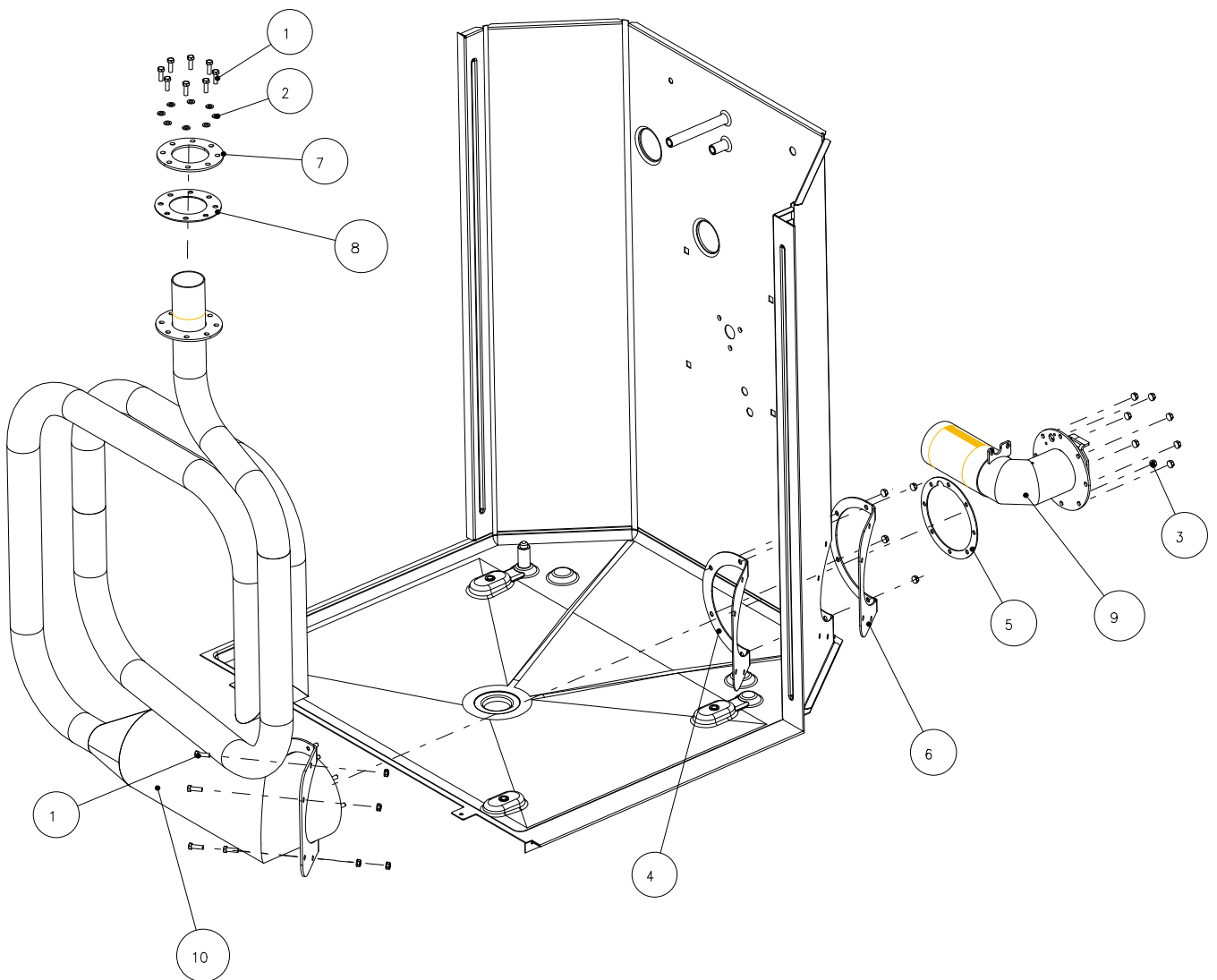

POS	TYPE	QTY	PARTNO.	DESCRIPTION GB	BESKRIVELSE DK	DESCRIPTION FR
1		12	055516	Screw, set M5 x 16 A2	Skrue sæt M5 x 16 A2	Vis, ensemble M5 x 16 A2
2		8	057500	Washer 5 mm A2	Skive spænde 5mm A2	Rondelle 5 mm A2
3		24	30600010	Nut M5 A2 w/flange, serrated	Rustfri flangemøtrik M5 m/fortanding	Écrou M5 A2 avec bride, strié
4	1.06/5		32700230	Gasket, inside 1.06	Pakning f indv 1.06	Joint 1.06 viton
4		1	32700229	Gasket, inside	Pakning f indv	Joint
5		1	32700045	Gasket for pre-mix burner	Pakning f brænderhus	Joint pour brûleur à pré- mélange
6		1	32700060	Retainer for burner	Modhold f brænder	Arrêt pour brûleur
7		1	32700086	Retainer for oven chamber roof, Ø50	Modhold f ovnrumbstag Ø50	Arrêt pour toit de chambre du four, Ø50
8		1	32700087	Gasket for oven chamber roof, Ø50	Pakning f ovnrumbstag Ø50	Joint pour toit de chambre du four, Ø50
9	1.06/5		32720028	Pre-mix burner 13 kW	Gasbrænderhus 13 kW	Brûleur à gaz 13 kW (1.06/5)
9	1.10/8 1.20/15	1	32720029	Pre-mix burner 21 kW	Gasbrænderhus 21 kW	Brûleur à gaz 21 kW
9	2.10- 2.20	1	32720030	Pre-mix burner 24 kW	Gasbrænderhus 24 kW	Brûleur à gaz 24 kW
10	1.06/5	1	32710032	Heat exchanger 1.06	Varmespiral 1.06	Brûleur à prémélange 1.06
10	1.10/8	1	32710023	Heat exchanger 1.10	Varmespiral 1.10	Brûleur à prémélange 1.10
10	1.20/15	1	32710053	Heat exchanger 1.20, upper	Varmespiral 1.20 øverst	Brûleur à prémélange 1.20, top
10	1.20/15	1	32310052	Heat exchanger 1.20, bottom	Varmespiral 1.20 nederst	Brûleur à prémélange 1.20, unten
10	2.06	1	32710056	Heat exchanger 2.06	Varmespiral 2.06	Brûleur à prémélange 2.06
10	2.10	1	32710048	Heat exchanger 2.10	Varmespiral 2.10	Brûleur à prémélange 2.10
10	2.14	1	32710029	Heat exchanger 2.14	Varmespiral 2.14	Brûleur à prémélange 2.14
10	2.20	1	32710044	Heat exchanger 2.20, upper	Varmespiral 2.20 øverst	Brûleur à prémélange 2.20, top
10	2.20	1	32710045	Heat exchanger 2.20, bottom	Varmespiral 2.20 nederst	Brûleur à prémélange 2.20, unten

Gaskomponenter, isolerionGascomponents, insulation
Gaskomponenter, isolerion
Composants à gaz, isolation

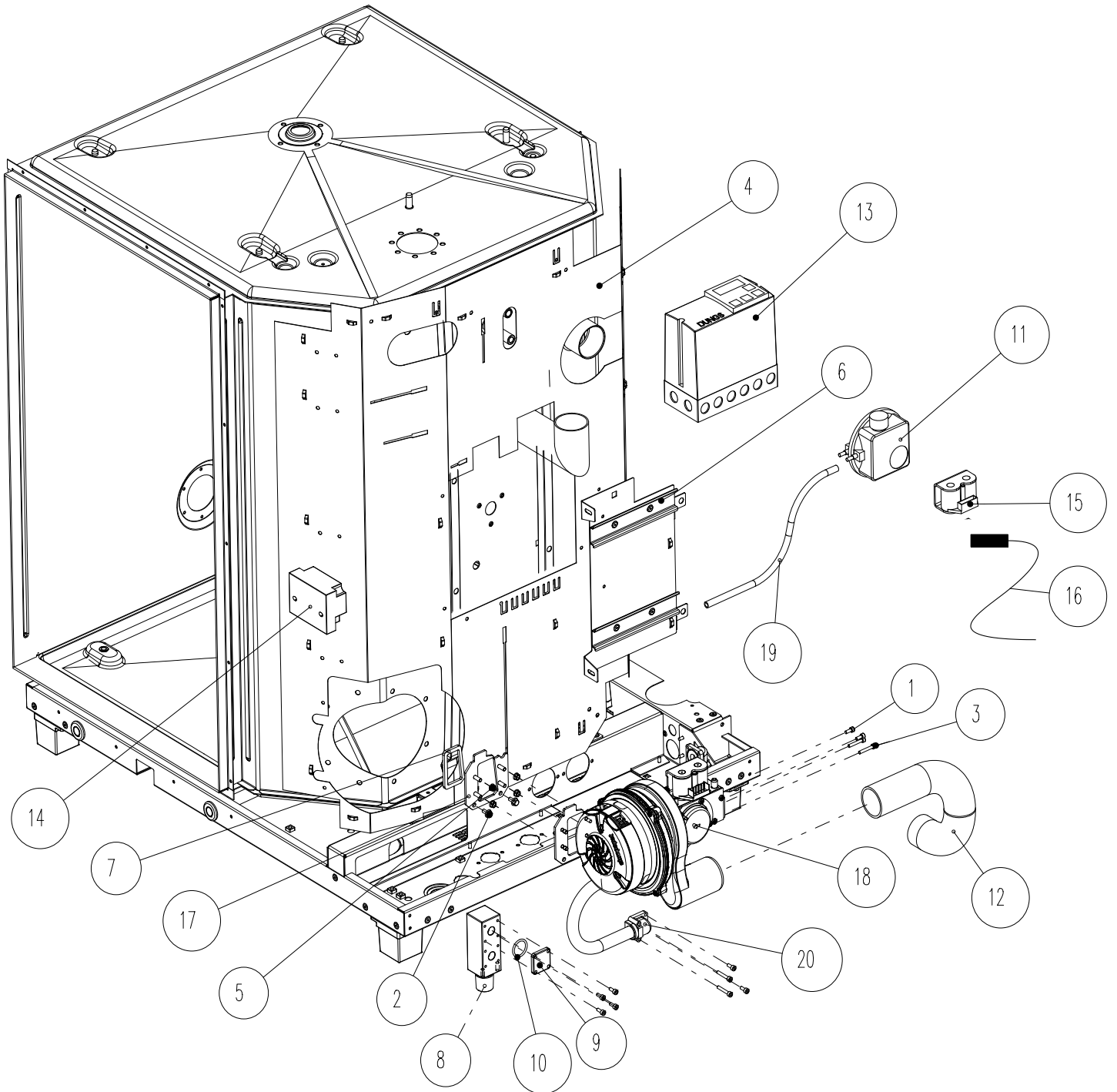

POS	TYPE	QTY	PARTNO.	DESCRIPTION GB	BESKRIVELSE DK	DESCRIPTION FR
1		8	055947	Allen screw CH M4x10 A2	Skrue unbrako CH M4 x 10 A2	Vis creuse CH M4x10 A2
2		2	055956	Screw w/flange, serrated, M5 x 12 A2	Skrue flange m. fortanding M5 x 12 A2	Vis avec bride striée, M5 x 12 A2
3		4	055958	Allen Screw, CH M4 x 25 A2	Skrue unbrako CH M4x25 A2	Vis creuse, CH M4 x 25 A2
4	1.06/5	1	30100092	Cover, insulation, 1.06/5 gas	Afdækning isolering 1.06/5 Gas	Couvercle, isolation, 1.06 gaz
4	1.10/8	1	30100086	Cover, insulation, 1.10/8 gas	Afdækning isolering 1.10/8 Gas	Couvercle, isolation, 1.10 gaz
4	1.20/15		30100108	Cover, insulation, 1.20/15 gas	Afdækning isolering 1.20/15 Gas	Couvercle, isolation, 2.14 gaz
4	2.06		30100144	Cover, insulation, 2.06 gas	Afdækning isolering 2.06 Gas	Couvercle, isolation, 2.06 gaz
4	2.14	1	30100089	Cover, insulation, 2.14 gas	Afdækning isolering 2.14 Gas	Couvercle, isolation, 2.14 gaz
4	2.20		30100098	Cover, insulation, 2.20 gas	Afdækning isolering 2.20 Gas	Couvercle, isolation, 2.20 gaz
5		4	30600010	Nut M5 A2 w/flange, serrated	Rustfri flangemøtrik M5 m/fortanding	Écrou M5 A2 avec bride, strié
6		1	30810002	Bracket for DIN rail, gas,	Konsol f DIN-skinne gas	Fixation pour rail DIN, gaz,
7		1	32700059	Gasket for gas-air control unit	Pakning f blæser	Joint pour unité de commande gaz/air
8		1	32700090	Manifold, two connections, gas	Manifold 2 tilslutninger Gas	Manifold, deux connexions, gaz
9		1	32700092	Cover flange, gas, manifold	Afdækningsflange Gas Manifold	Bride de couvercle, gaz, manifold
10		1	32700106	O-ring, Ø21.89 x 2.62	O-ring Ø 21.89x2.62	Joint torique, Ø21.89 x 2.62
11		1	32700130	Differential pressure sensitive switch, AA-C2-4-1	Differenstrykpressostat AA-C2-4-1	Interrupteur sensible à la pression différentielle, AA-C2-4-1
12		1	32710070	Ventilation hose Ø46/Ø40, 500mm	Ventilationsslange Ø46/ Ø40 500mm	Flexible de ventilation Ø46/Ø40, 500mm
12		1	32710071	Ventilation hose Ø46/Ø40, 1500mm	Ventilationsslange Ø46/ Ø40 1500mm	Flexible de ventilation Ø46/Ø40, 1500mm
13		1	32700171	Burner control 115V	Gas box 115V	Brûleur contrôle 115V
13		1	32700165	Burner control 230V	Gas box 230V	Brûleur contrôle 230V

Gascomponents, insulation
Gaskomponenter, isolering
Composants à gaz, isolation

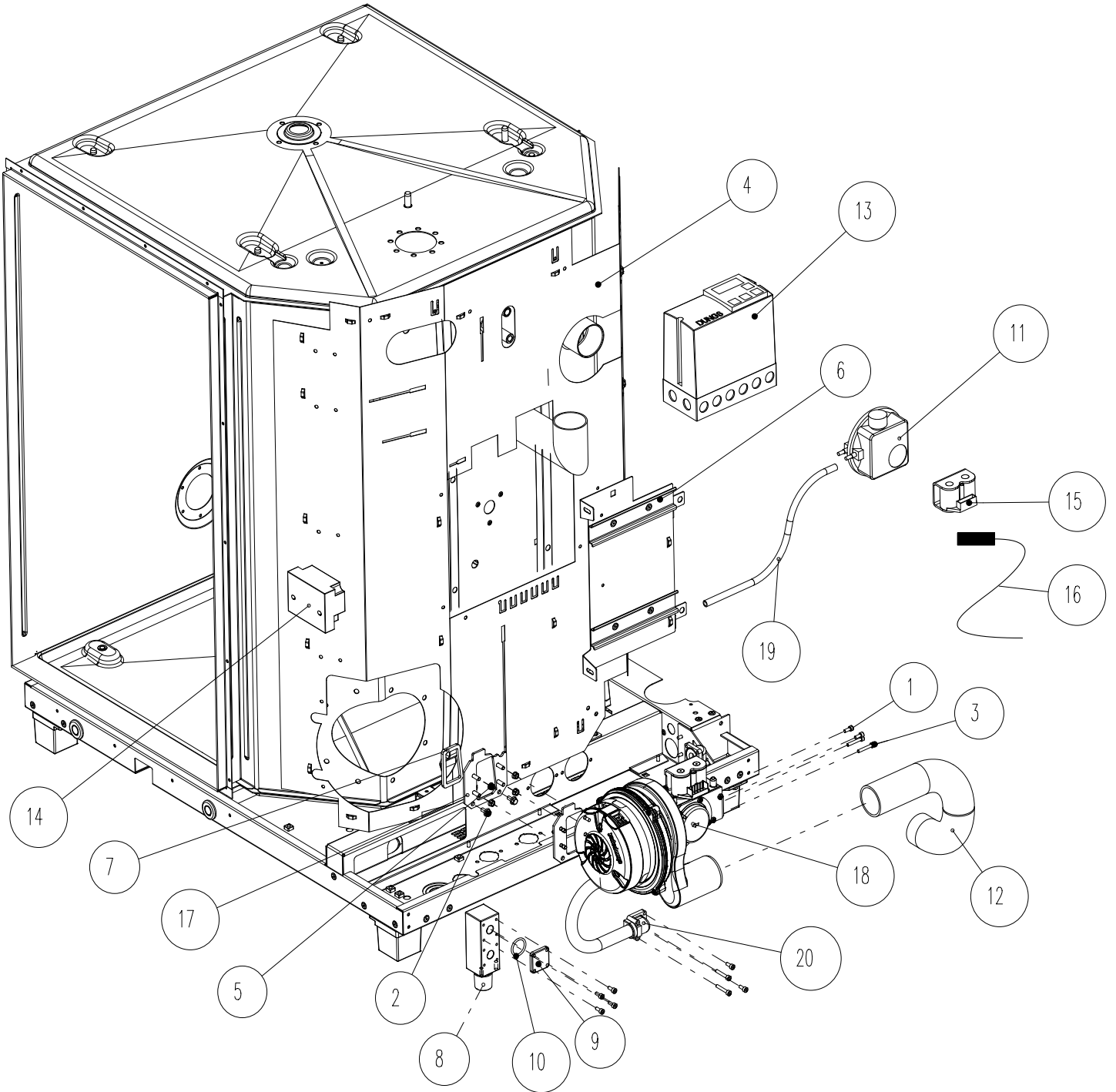

POS	TYPE	QTY	PARTNO.	DESCRIPTION GB	BESKRIVELSE DK	DESCRIPTION FR
14		1	32700172	Ignition trafo 115V	Tændtrafo 115V	Ignition transformateur 115V
14		1	32700166	Ignition trafo 230V	Tændtrafo 230V	Ignition transformateur 230V
15		1	32700173	Solenoid for gasbox 115V	Magnetspole til gasbox 115V	Coil pour la boîte de gaz 115V
15		1	32700170	Solenoid for gasbox 230vac red	Magnetspole til gasbox 230vac rød	Bobine pour coffre à gaz v rouge
16		1-2	32700169	Plug and cable f solenoid 230VAC	Stik med kabel til gas magnetspole 230V	Vanne gaz 230VAC
16		1-2	32700174	Cable and plug for GAS coil 115VAC	Stik med kabel til gas magnetspole 115V	Vanne gaz 115VAC
17		1	32710034	Adapter	Adapter	Adaptateur, soudé
18	1.06/5	1	32700218	Gas-air control unit 13kW 115VAC (black)	Gasblæser 13 kW 115VAC (sort)	Unité de contrôle air-gaz 13 kW 115VAC (noir)
18	1.10 ->	1	32700219	Gas-air control unit 21/24kW 115VAC (red)	Gasblæser 21/24kW 115VAC (rød)	Gas-air control unit 21/24kW 115VAC (red)
18	1.06/5	1	32700220	Gas-air control unit 13 kW 230VAC (black)	Gasblæser 13kW 230VAC (sort)	Unité de contrôle air-gaz 13 kW 230VAC
18	1.10 ->	1	32700221	Gas-air control unit 21/24kW 230VAC (red)	Gasblæser 21/24 kW 230VAC (rød)	Unité de contrôle air-gaz 13 kW 230VAC (rouge)
19		1	059005	Hose plastic Ø6 / Ø9 mm	Slange plast Ø6 / Ø9mm	Flexible en plastique Ø6 / Ø9mm
20		1	32720004	Gas hose, ½" x 500	Gasslange ½"x500	Flexible à gaz, ½" x 500"

Roof, gasoven
Tag, gasovn
Toit, four à gaz

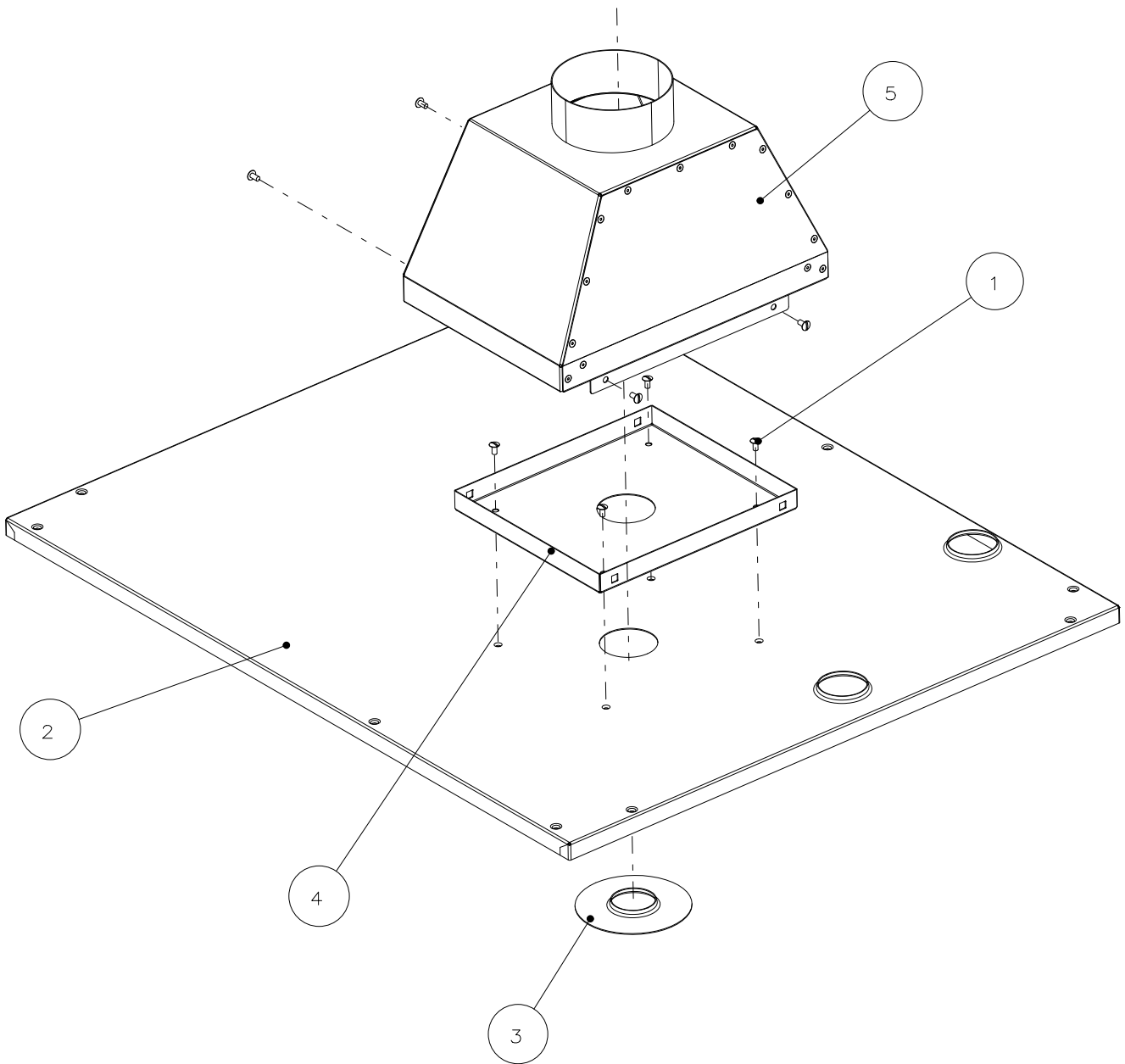

POS	TYPE	QTY	PARTNO.	DESCRIPTION GB	BESKRIVELSE DK	DESCRIPTION FR
1		8	055511	Screw M5 x 10 A2	Skrue M5 x 10 A2	Vis M5 x 10 A2
2		1	30200049	Roof 1/1 gas	Tag 1/1 Gas	Toit 1/1 gaz
2			30200053	Roof 2/1 gas	Tag 2/1 Gas	Toit 2/1 gaz
2	1.06		30200054	Roof 1/1 1.06 gas	Tag 1/1 1.06 Gas	Toit 1/1 1.06 gaz
2	2.20		30200057	Roof 2.20 gas	Tag 2.20 Gas	Toit 2.20 gaz
3		1	32700118	Sleeve for vent tube, Ø44.5	Aftræksrundel Ø44,5	Manchon pour tube de ventilation, Ø44.5
4		1	32700147	Bottom plate for ventilation	Bundplade f aftræk	Plaque inférieure pour ventilation
5		1	32710041	Hot-air safety device, Ø125	Aftrækstragt Ø125	Dispositif de sécurité air chaud, Ø125

Gas, Electrical components
Gas, Elkomponenter
Gaz, composants électriques

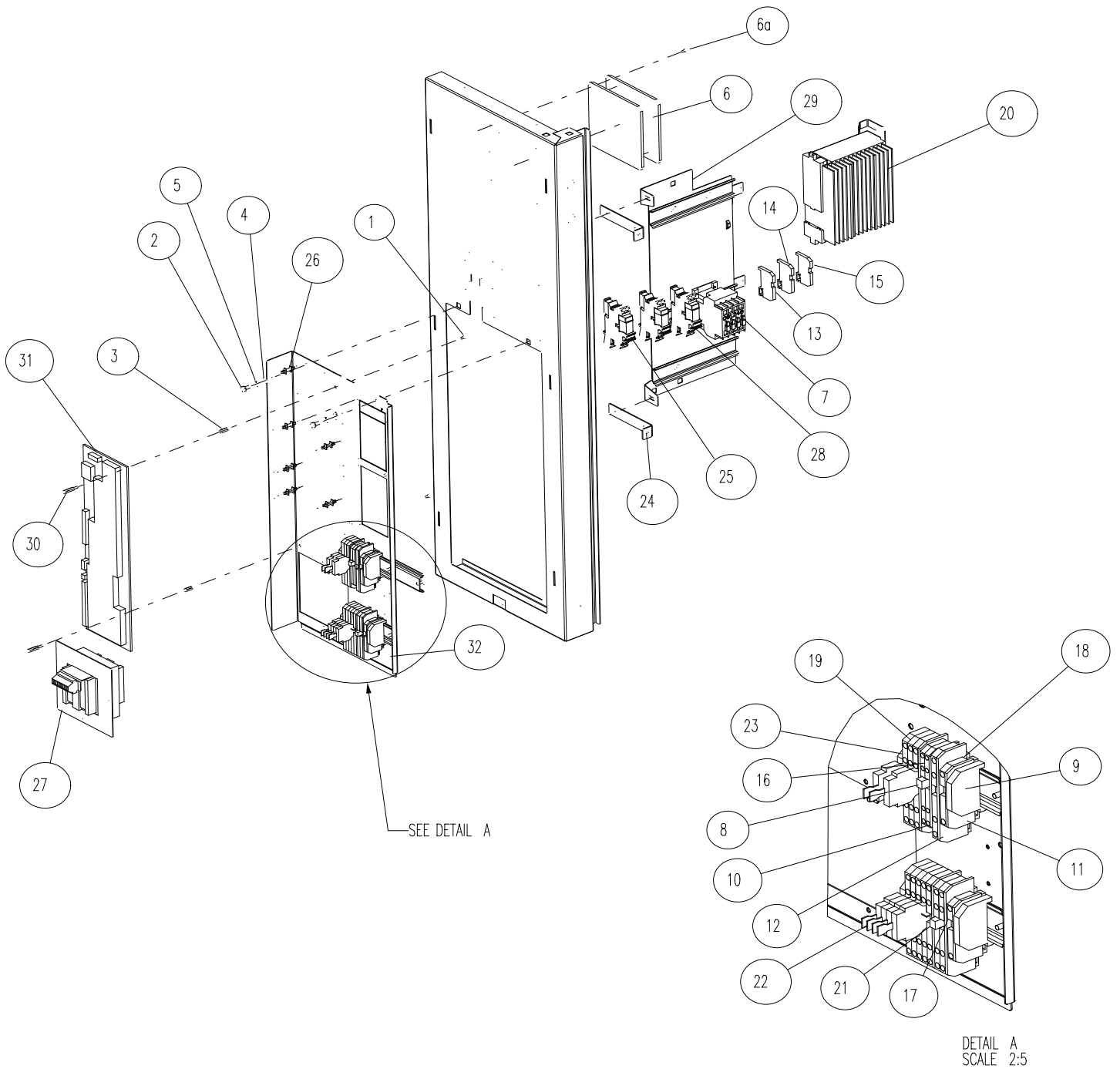

POS	TYPE	QTY	PARTNO.	DESCRIPTION GB	BESKRIVELSE DK	DESCRIPTION FR
1		2	055010	Screw M3 x 6	Skrue US M3 x 6 A2. Krydskærv	Vis M3 x 6
2		2	055510	Screw, set M5 x 10	Skrue sæt M5 x 10 A2	Vis, ensemble M5 x 10
3		2	056016	Distance tube M3 x 12	Stag M3 x 12	Douille d'écartement M3 x 12
4		2	057500	Washer 5mm	Skive spænde 5mm A2	Rondelle 5mm
5		2	057501	Washer, spring 5mm	Skive, fjeder 5mm	Rondelle, ressort 5mm
6		1	060211	Fan Ø115	Blæser Ø115	Moteur de la turbine Ø115
6		2	060242	Fan Ø145	Blæser Ø145	Moteur de la turbine Ø145
6a			055957	Screw Ø4.8x13 (Drilling)	Skrue Ø4.8x13 (Bore)	Vis Ø4.8x13
7		1	061246	Contacteur A16 24V 50/60Hz	Kontaktor A16 24V 50/60Hz	Contacteur A16 24V 50/60Hz
8		1	20800025	Jumper WAGO 280-402	Jumper WAGO 280-402	Cavalier WAGO 280-402
9		4	20800026	End stop, 6mm WAGO 249-116	Endestop 6mm WAGO 249-116	Butoir, 6mm WAGO 249-116
10		1	20800029	End plate for Terminal 2.5Q 4-pole WAGO 280-314	Endeplade for klemme 2,5Q 4 leder WAGO 280-3145Q,	Fond de capot pour Terminal 2.5Q, 4-pôles WAGO 280-314
11		2	20800030	End plate for Terminal 4Q 2-pole WAGO 281-328	Endeplade for kl emme, 4Q 2 leder WAGO 281-328	Fond de capot pour Terminal 4Q, 2-pôles WAGO 281-328
12		4	20800032	End plate for Terminal 4Q 4-pole WAGO 281-334	Endeplade for klemme, 4Q 4 leder WAGO 281-334	Fond de capot pour Terminal 4Q, 4-pôles WAGO 281-334
13		1	20800042	Terminal, 2.5Q, 2-pole, grey WAGO 280-901	Klemme, 2,5Q, 2 leder, grå WAGO 280-901	Terminal, 2.5Q, 2-pôles, gris WAGO 280-901
14		1	20800043	Terminal, 2,5Q 2-pole, blue	Klemme, 2,5Q 2 leder, blå	Terminal, 2,5Q 2-pôles, bleu
15		1	20800044	Terminal, 2.5Q 2-pole, yellow/green	Klemme, 2,5Q 2 leder, gul/grøn	Terminal, 2.5Q 2-pôles, jaune/vert
16		2	20800046	Terminal, 2,5Q 4-pole, blue WAGO 280-834	Klemme, 2,5Q 4 leder, blå WAGO 280-834	Terminal, 2,5Q 4-pôles, bleu WAGO 280-834
17		1	20800047	Terminal, 4Q 2-pole, grey WAGO 281-901	Klemme, 4Q 2 leder, grå WAGO 281-901	Terminal, 4Q 2-pôles, gris WAGO 281-901
18		1	20800049	Terminal, 4Q 2-pole, yellow/green WAGO 281-907	Klemme, 4Q 2 leder, gul/gr WAGO 281-907øen	Terminal, 4Q 2-pôles, jaune/vert WAGO 281-907
19		5	20800051	Terminal, 4Q 4-pole, grey WAGO 281-652	Klemme, 4Q 4 leder, grå WAGO 281-652	Terminal, 4Q 4-pôles, gris WAGO 281-652
20		1	20800211	Frequency changer 0,37kW 230VAC	Frekvensomfor-mer 0,37kW 230VAC	Convertisseur de fréquences 0,37kW 230VAC
20		1	30800094	Frequency changer 0,37kW 120VAC	Frekvensomfor-mer 0,37kW 120VAC	Convertisseur de fréquences 0,37kW 120VAC
20		1	20800084	Frequency changer 0,75kW 230VAC	Frekvensomfor-mer 0,75kW 230VAC	Convertisseur de fréquences 0,75kW 230VAC
21		1	20800111	Scarf joint 4Q 32A WAGO 281-402	Laske 4Q 32A WAGO 281- 402	Joint en biseau 4Q 32A WAGO 281-402
22		6	20800115	Fuse carrier WAGO 281-511	Sikringsholder WAGO 281- 511	Porte-fusible WAGO 281-511

Gas, Electrical components
Gas, Elkomponenter
Gaz, composants électriques

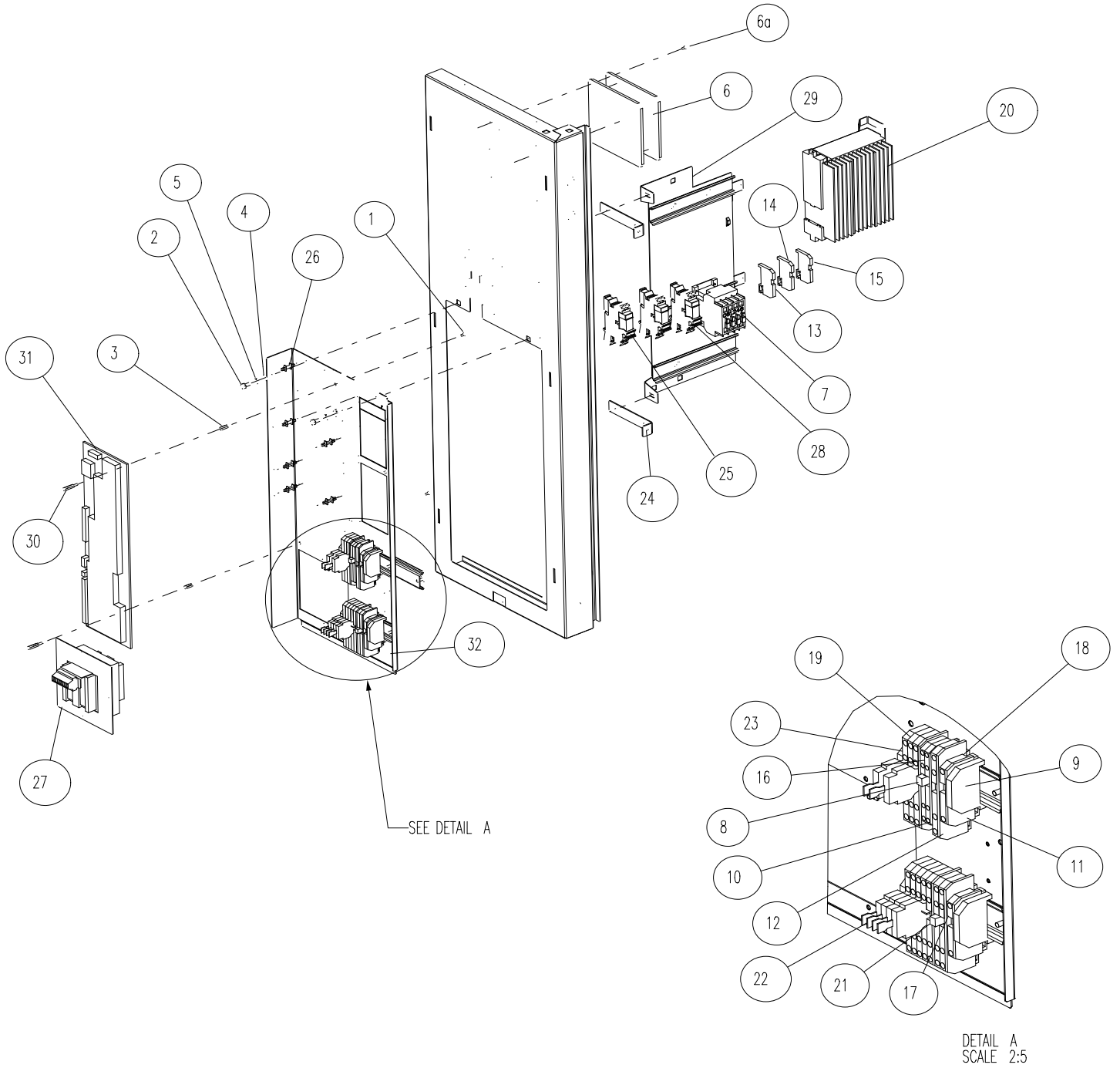

POS	TYPE	QTY	PARTNO.	DESCRIPTION GB	BESKRIVELSE DK	DESCRIPTION FR
23		6	20800122	Terminal, 4-conductor, for fuse carrie WAGO 281-656	Klemme, 4 leder for sikringsholder WAGO 281-656	Terminal, 4 conducteurs, pour porte-fusible WAGO 281-656
24		2	30800003	Retaining bracket for console	Stiver f konsol	Support de fixation pour console
25		2	30800039	2-polet wago relay 24VAC	2 polet wago relæ 24VAC	2 pôles relais 24VAC
26		7	30800043	Retainer for circuit board, double nylon 11.1	Print Holder Dobbelt nylon 11,1	Arrêt pour carte imprimée, double nylon 11.1
27		1	30800063	Transformer 200-230-240/2x24-12	Trafo 200-230-240/2x24-12	Transformateur 200-230-240/2x24-12
28			30800075	2-polet wago relay 230VAC	2 polet wago relæ 230VAC	2 pôles relais 230VAC
28			30800083	2-polet wago relay 115VAC	2 polet wago relæ 115VAC	2 pôles relais 115VAC
29		1	30810001	Console for DIN slide welded	Konsol f DIN-skinne sv	Console pour glissière DIN soudée
30		2	30900011	Staybolt brass M3x18 with threaded pin	Stag- messing M3x18 m gevindtap	Boulon d'ancrage en laiton M3x18 avec goupille filetée
31		1	30900015	Computer I/O gas	Computer I/O gas	E/S gaz ordinateur
32		1	30910001	Console welded	Elkonsol sv	Console

HOUNÖ

Alsvej 1

8940 Randers SV

Denmark